

# 障がい福祉サービス 事業所パンフレット

(令和8年4月版)



ヘルパー・通所(就労除く)  
その他のサービス編

- ・ 居宅介護等 (ヘルパー)
- ・ 訪問入浴事業 ・ 生活介護
- ・ 自立訓練 (機能訓練)
- ・ 自立訓練 (生活訓練)
- ・ 自立生活援助 ・ 短期入所
- ・ 移動支援 ・ 日中一時支援
- ・ 地域活動支援センター 他

中津市

# 目次

## 事業所一覧

居宅介護（ヘルパー）等	1
訪問入浴事業所一覧	2
生活介護事業所一覧	2
自立訓練（機能訓練）事業所一覧	4
自立訓練（生活訓練）事業所一覧	4
自立生活援助	4
短期入所事業所一覧	5
相談支援事業所	6
移動支援事業	7
日中一時支援事業	8
その他の事業	9
障がいのある方を支える機関	9

## 事業所説明

生活介護	10
自立訓練（機能訓練）	21
自立訓練（生活訓練）	22
その他の事業	24
サービス利用までの流れ	25
サービスを利用したときの利用者負担	26

## 【略語説明】

本冊子で使用している略語は以下のとおりです。

- ・身体障がい ⇒ 身 者 ⇒ 18歳以上の障がい者
- ・知的障がい ⇒ 知 児 ⇒ 18歳未満の障がい児
- ・精神障がい ⇒ 精
- ・発達障がい ⇒ 発
- ・難病患者 ⇒ 難

WAMNET(ワムネット)で、全国の障害福祉サービス  
提供事業所の検索ができます。

出典:障害福祉サービス等情報検索ウェブサイト

<http://www.wam.go.jp/sfkohyoout>



この冊子の情報は中津市のホームページからもダウンロード出来ます。



障がい福祉サービス事業所情報

【 <https://www.city-nakatsu.jp/doc/2021040100091/>】



## ■居宅介護（ヘルパー）等

### ①居宅介護 **者** **見**

自宅で入浴、排せつ、食事等の介助や、調理、洗濯、掃除等の家事支援を行います。移動が困難な方には通院等の介助も行います。

【対象者】障害支援区分1以上

### ②重度訪問介護 **者**

上記(①)に加え、外出時における移動支援などを総合的に行います。

【対象者】障害支援区分4以上（入院中の利用においても区分4以上で、入院前から重度訪問介護を利用していた方）で、次のいずれかに該当する者

- ・二肢以上に麻痺等があり、歩行・移乗・排尿・排便のいずれにも何らかの支援が必要な方
- ・障害支援区分認定調査項目の行動関連項目等(12項目)の合計点数が10点以上の方

### ③同行援護 **者** **見**

外出時に、移動に必要な情報の提供（代筆・代読含む）や、移動の援護等の支援を行います。

【対象者】視覚障害により移動が著しく困難な者

### ④行動援護 **者** **見**

危険を回避するために必要な援護や、外出時における介護や排せつ、食事等の介護を行います。

【対象者】知的又は精神の障がい、行動上著しい障がいを有し、障害支援区分3以上であって、障害支援区分認定調査項目の行動関連項目等(12項目)の合計点数が10点以上の方

居宅介護	重度訪問	同行援護	行動援護	事業所名	住所	電話/FAX
○	○			株式会社 ケアリング 中津支店 株式会社 ケアリング	中津市万田 671-5	☎ 0979-22-0155 ☎ 0979-22-0198
○	○		○	(社福)九州キリスト教社会福祉事業団 いずみの園ホームヘルパーステーション	中津市永添 2744	☎ 0979-23-7920 ☎ 0979-23-8338
○	○	○		(社福)中津市社会福祉協議会 ヘルパーステーション社協	中津市耶馬溪町 柿坂 138-1	☎ 0979-27-8877 ☎ 0979-27-8878
○	○	○	○	歩みの会企業組合 歩みの会企業組合	中津市古魚町 1685-1	☎ 0979-23-6251 ☎ 0979-64-6639
○	○	○		(社福)グリーンコープ ふくしサービスセンターみどりの風	中津市牛神 514-1	☎ 0979-24-7249 ☎ 0979-23-7396
○				有限会社 共立ケア・サポート 有限会社 共立ケア・サポート	中津市牛神 407-1	☎ 0979-22-2199 ☎ 0979-22-2205
○	○			株式会社やさしい手 やさしい手中津訪問介護事業所	中津市下池永 826	☎050-1753-9358
○	○			社会福祉法人 真雅 訪問介護事業所 さつき	中津市大字大塚 字前浜 465-1	☎ 0979-24-3112 ☎ 0979-53-9577
○	○			株式会社 T&E ヘルパーステーションよつ葉	中津市永添 2636-114	☎ 0979-22-4428 ☎ 0979-24-4280
○	○	○	○	(社福)大分県社会福祉事業団 地域総合支援センター サポートネットすまいる	宇佐市四日市 2482-1	☎ 0978-33-1015 ☎ 0978-32-1071

**発行者** 中津市役所 福祉支援課 障害福祉係  
〒871-8501 中津市豊田町14番地3  
(TEL) 0979-22-1111 (内線 296~298)  
(TEL) 0979-62-9802 (直通)  
(FAX) 0979-25-2335



■訪問入浴事業 **者 児**

自宅に移動式の浴槽を設置して入浴を支援します。

【対象者】次の①～⑤のいずれにも該当する者

- ①居宅介護を利用しても居宅の浴槽での入浴が困難 ②生活介護を利用することが困難  
③家族による入浴の介護が困難 ④訪問入浴が可能な健康状態 ⑤介護保険制度の対象外

事業所名	住所	電話/FAX
(社福) 中津市社会福祉協議会 訪問入浴サービスセンター社協	中津市本耶馬溪町折元 1247	☎ 0979-53-2245 ☎ 0979-53-2253

■生活介護 **者**

施設において昼間に入浴、排せつ、食事等の介護や創作活動又は生産活動の機会を提供します。

【対象者】常時介護等の支援が必要な以下の方

	在 宅	施設入所
50 歳未満	障害支援区分 3 以上	障害支援区分 4 以上
50 歳以上	障害支援区分 2 以上	障害支援区分 3 以上

※施設入所を希望する方で、上記の区分を満たさない方は市にご相談ください

事業所名	住所	電話/FAX	頁
Fine 株式会社 OZ デイなかつ FunFun	中津市永添 1932-69	☎ 0979-64-8831 ☎ 0979-64-8832	10
(社福) 直心会 すぎな園「ぐっでい」	中津市三光森山 823-2	☎ 0979-43-6181 ☎ 0979-43-6182	10
(社福) 直心会 修光園	中津市三光森山 775-3	☎ 0979-43-6255 ☎ 0979-43-6256	11
(社福) 九州キリスト教社会福祉事業団 デイサービスセンターかきぜ(いずみの園)	中津市蛸瀬 643 (サマリア館内)	☎ 0979-26-0039 ☎ 0979-26-0081	11
(株)サンライズコーポレーション 小規模多機能ホームだいごぼう	中津市大悟法 662-1	☎ 0979-32-0077 ☎ 0979-32-0099	11
(社福) 豊肥福祉会 はなの里	中津市江三竹町 1949	☎ 0979-64-9511 ☎ 0979-64-9512	12
(社福) 下毛もみじ会 もみじ園	中津市耶馬溪町 平田 1479-1	☎ 0979-54-3490 ☎ 0979-54-3491	12
(社福) ややま福祉会 ややま園	中津市大貞 312-1	☎ 0979-24-1637 ☎ 0979-24-1640	12
(社福) 大分県社会福祉事業団 大分県糸口学園	宇佐市猿渡 1030-1	☎ 0978-32-0675 ☎ 0978-34-9003	13
(社福) 大分県社会福祉事業団 大分県糸口厚生園	宇佐市上庄 318-1	☎ 0978-32-0680 ☎ 0978-34-9004	13
(社福) 大分県社会福祉事業団 大分県糸口第二厚生園	宇佐市上時枝 1223-5	☎ 0978-32-6837 ☎ 0978-32-6843	13
(社福) 大分県社会福祉事業団 八つ星の丘デイサービスセンター和々	宇佐市上時枝 1223-10	☎ 0978-25-6882 ☎ 0978-25-8123	14

## ■サービスを利用したときの利用者負担

障害福祉サービスを利用した時の利用者負担額は、原則としてサービス費の1割ですが、世帯の所得に応じて上限額が設けられています。

### 【世帯の考え方】

	年齢等	世帯の範囲
①	18歳未満の障がい児 (20歳未満の施設入所者を含む)	保護者の属する住民基本台帳上の世帯 ※世帯外の単身赴任中の保護者を含む
②	18歳以上の障がい者 (20歳未満の施設入所者を除く)	住民基本台帳上の同一世帯内の障がい者本人と その配偶者

※障害児通所サービスの利用については、18歳に達しても上記①で計算します。

※障がい者(18歳以上)を対象とするサービス(グループホーム・生活介護など)を利用する場合は、18歳未満であっても障がい者とみなされ、障害者総合支援法における全てのサービス(ヘルパーや短期入所など)の上限額が上記②で計算されます。(この場合も、児童福祉法に基づく障害児通所サービスの上限額は①で計算)

### 【利用者負担上限額】

区分	対象世帯	負担上限額		
		障がい児	障がい者	補装具費
生活保護	生活保護受給世帯	0円	0円	0円
低所得	市町村民税非課税世帯	0円	0円	0円
一般1	市町村民税所得割16万円(障がい児及び20歳未満の施設入所者は28万円)未満の世帯	在宅生活の障がい児	4,600円	—
		在宅生活の障がい者及び20歳未満の施設入所者 ※グループホーム、宿泊型自立訓練の利用者を除く	9,300円 ※入所施設利用の場合	9,300円
一般2	上記以外の方	37,200円	37,200円	37,200円

※市町村民税所得割の計算は、世帯の合算額(ふるさと納税等の税額控除前の市町村民税所得割額で判定)

※施設入所者(20歳以上)、グループホーム、宿泊型自立訓練の利用者は、市町村民税課税世帯の場合「一般2」

### ○食事代の負担軽減措置

食事提供体制加算の対象である日中活動系の施設を利用している場合、収入が一定額以下の人(受給者証の食事提供体制加算の欄が「該当」になっている人)には、1日当たり300円(宿泊型自立訓練、短期入所の利用者は480円)を限度として食事代の負担軽減措置があります。

#### ◇食事代軽減措置の対象サービス

- ・生活介護、自立訓練、短期入所、就労移行支援、就労継続支援
- ・児童発達支援

本冊子に記載している昼食代については、「食事提供体制加算」に該当する事業所については、軽減後の金額を掲載しています。  
そのため、「食事提供体制加算」が「非該当」と認定されている方は、金額が高くなる場合があります。

事業所名	住所	電話/FAX	頁
(社福) ころの樹 歩みの会「生活学校」	宇佐市下敷田 448-2	☎ 0978-32-0631 ☎ 0978-32-6006	14
(株) ヒューマン・トータルケア 共生型デイサービス 懐	宇佐市別府 16-5	☎ 0978-25-7875 ☎ 0978-25-8556	14
合同会社 hananoki TAMON	宇佐市富山 175	☎ 0978-25-9850 ☎ 0978-25-9851	15
(社福) 伊呂波福祉会 ほろんの郷麻生	宇佐市麻生 307-1	☎ 0978-36-2005 ☎ 0978-36-2078	15
(社福) すぎのこ村 いきいきランド	日田市友田 516-2	☎ 0973-22-1295 ☎ 0973-22-6080	15
(社福) 大分県社会福祉事業団 大分県日田はぎの園	日田市石井 789-1	☎ 0973-24-3508 ☎ 0973-24-7292	16
NPO法人 五蘊の風 五蘊(ごうん)の風	日田市庄手中釣 444-2	☎ 0973-28-5800 ☎ 0973-28-5900	16
(社福) ぴいたあパンの家 ぴいたあパン	日田市石井 1501-4	☎ 0973-23-5584 ☎ 0973-23-5898	16
(社福) すぎのこ村 ひばり〜ヒルズ	日田市三和 1853	☎ 0973-23-7525 ☎ 0973-23-7520	17
(社福) グループ・ラム ラム	日田市友田 2413-1	☎ 0973-27-5477 ☎ 0973-27-5085	17
浄念寺 わごころ	日田市庄手 397-2	☎ 0973-28-5887 ☎ 0973-28-5899	17
(社福) みちくさ あごら	豊前市八屋 1800-8	☎ 0979-64-8028 ☎ 0979-64-8028	18
(社福) 恵光園 グループ榊(たぶのき)	豊前市荒堀 37-25	☎ 0979-82-2676 ☎ 0979-82-9319	18
(社福) 恵光園 グループ楓(ふうのき)	豊前市荒堀 37-27	☎ 0979-82-2676 ☎ 0979-82-9319	18
(社福) 周防学園 第一周防学園	豊前市川内 3739-16	☎ 0979-82-4619 ☎ 0979-82-3525	19
(社福) 周防学園 第三周防学園	豊前市四郎丸 2024-55	☎ 0979-64-6112 ☎ 0979-64-6113	19
NPO法人 平和の種 ハミングバード	豊前市川内 2344-3	☎ 0979-64-9661 ☎ 0979-64-9662	19
(社福) 保誠会 豊前アニマノ	豊前市才尾 450-3	☎ 0979-84-1171 ☎ 0979-82-2318	20
(社福) 光輪会 月の輪学園 成人部	上毛町原井 84-1	☎ 0979-72-2181 ☎ 0979-72-4241	20

## 自立訓練（機能訓練）者

理学療法、作業療法などのリハビリテーション、相談等の支援を行います。

【対象者】身体機能・生活能力の維持・向上等のため支援が必要な者

事業所名	住所	電話/FAX	頁
(株) ヒューマン・トータルケア 共生型デイサービス 懐	宇佐市別府 16-5	☎ 0978-25-7875 ☎ 0978-25-8556	21

## 自立訓練（生活訓練）者

入浴や排せつ、食事等の日常生活が自立できるように必要な訓練、相談等の支援を行います。

【対象者】地域生活を営む上で、生活能力の維持・向上等のため支援が必要な者

事業所名	住所	電話/FAX	頁
NPO法人 まど こまどカレッジ	中津市上宮永 395 2F	☎ 0979-64-6104 ☎ 0979-64-6130	22
(社福) 大分県社会福祉事業団 大分県糸口通勤寮	宇佐市上庄 717	☎ 0978-33-1098 ☎ 0978-33-1060	22
(株) ヒューマン・トータルケア 共生型デイサービス 懐	宇佐市別府 16-5	☎ 0978-25-7875 ☎ 0978-25-8556	23
合同会社 hananoki TAMON	宇佐市富山 175	☎ 0978-25-9850 ☎ 0978-25-9851	23
(社福) 周防学園 第二周防学園	豊前市川内 3724-5	☎ 0979-82-1331 ☎ 0979-82-3525	23

## 自立生活援助者

居宅において単身等で生活する障がい者に、定期的な巡回訪問や連絡を受けて行う訪問、相談対応等により、自立した日常生活を支援します。



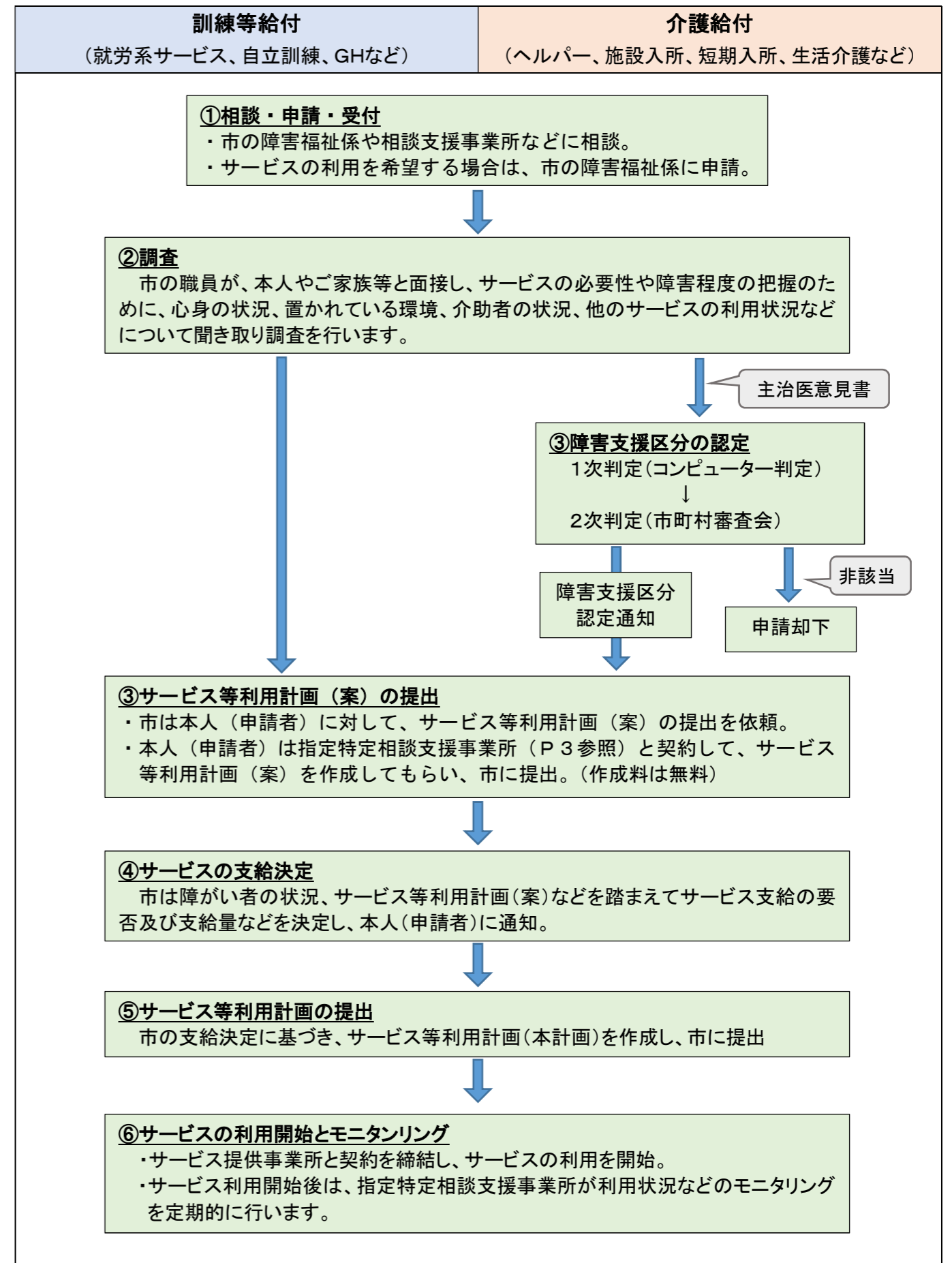

【対象者】居宅において単身であるため、又は同居家族がいても障害・疾病等や当該障害者の生活環境の大きな変化その他の事情により、支援が見込めない方。

事業所名	住所	TEL☎/FAX☎
【合同会社ソーシャルサポート月光】 相談支援事業所たいじゅ	中津市中央町 2 丁目 401-6	☎ 0979-64-8637 ☎ 0979-64-7854
【社会福祉法人 大分県社会福祉事業団】 大分県糸口通勤寮	宇佐市上庄 717	☎ 0978-33-1098 ☎ 0978-33-1060
【一般社団法人 宇佐市民自治研究センター】 自立生活援助事業所「いきる」	宇佐市四日市 88-4	☎ 0978-25-6120 ☎ 0978-25-6122
【NPO法人虹のかけはし】 相談支援事業所 空	宇佐市南宇佐 2158-4	☎ 0978-37-0040 ☎ 0978-37-0050
【社会福祉法人 すぎのこ村】 地域生活支援センター Bee すけっと	日田市淡窓 1 丁目 2-5	☎ 0973-27-6251 ☎ 0973-27-6250
【合同会社 オークフィールド】 自立生活援助事業所ポノポノ	日田市田島本町 5-30 第 2 エトービル 2 号	☎ 0973-28-5384 ☎ 0973-28-5384

## サービス利用までの流れ



### 中津市地域活動支援センター I 型リアン【社会福祉法人 九州キリスト教社会福祉事業団】

住所	(リアンかきぜ) 871-0007 中津市蛸瀬 643 福祉の里センター サマリア館 (リアンながそえ) 871-0162 中津市永添 2744 ふれんど館横 (2026年4月開所)		
連絡先	☎ 0979-26-1231 ㊦	医療ケア	×
実施日	月・火・木・金・土 (祝日・お盆・年末年始を除く)	送迎	×
活動時間	10:00~17:00	昼食	弁当注文可
活動内容	創作活動 運動機器 各月のイベント(ヨガ教室等) フリースペースを開放		
活動の特色	リアンは、障がいのある方が地域で安心して暮らし、社会とのつながりを広げられるよう支援する中津市の施設です。市内在住の方が対象で、基本的には無料で利用できます。平日の日中は、「リアンながそえ」で読書や休憩ができるフリースペースを開放し、「リアンかきぜ」では運動機器を使った軽い運動や利用者同士の交流が可能です。専門相談員が在籍しており、生活の悩みや将来の相談を予約制で受け付けています。また、創作活動やイベントも開催され、参加費が必要な場合もあります。リアンは、居場所づくりと社会参加の機会を提供し、地域での生活の質を高めることを目的とした支援拠点です。		
定員	かきぜ 10 ながそえ 10		
			
			

### 生涯を通じた障がい者の学び支援事業「まなびば」

【中津市教育委員会 社会教育課 生涯学習推進室】

住所	〒871-0024 中津市中央町1丁目3番45号 中津市生涯学習センター		
連絡先	☎ 0979-22-7637 (山本) ㊦ 0979-22-7637	医療ケア	×
実施日	毎月1回日曜日	送迎	×
活動時間	10:00~15:00 (プログラム内容により変更あり)	昼食	○
活動内容	調理、パン作り、そば打ち、和菓子作り、ランニング、軽スポーツ、アートなど		
活動の特色	<p>「まなびば」は、就労している知的障がい、発達障がいがある方を対象とした生涯学習の場です。将来、自立した健康的な生活を送るために、生きる基本となる食と運動について関心を高めるための学びの場となっています。</p> <p>家でも簡単に安全にできる「かんたん料理」教室では、午前に調理実習を行い、みんなで会食して午後からはランニングなどの運動を行っています。</p> <p>その他、いろいろな体験プログラムを通して、自分の力でできた達成感を味わう場、いろいろな人との交流によって社会性を身につける場にもなっています。</p>		
定員	15		
			

### ■短期入所 者 児

介護してくれる家族が病気等でいないときに、短期間の入所をさせ、入浴や排せつ、食事等の介護や必要な支援を行います。

【対象者】 障害支援区分1以上 (障がい児の場合は、サービスの必要性が認められる方)

※医療型：病院、診療所、介護老人保健施設、介護医療院が運営している施設  
 医ケア対応：看護師等を配置し、ある程度の医療的ケアにも対応した施設

事業所名	住所	電話/FAX
(社福)九州キリスト教社会福祉事業団 いずみの丘グループホーム ハレルヤ	永添 2636 番地 39-2	☎ 0979-53-7155 ㊦ 0979-22-3211
(社福)直心会 修光園	三光森山 775-3	☎ 0979-43-6255 ㊦ 0979-43-6256
(社福)直心会 すぎな園 <span style="color: red;">【医療型】</span>	三光森山 823-2	☎ 0979-43-6181 ㊦ 0979-43-6182
(社福)豊肥福祉会 介護サービス包括型共同生活援助事業所はなの里	中津市新魚町 1862	☎ 0979-64-9511 ㊦ 0979-64-9512
ケアパートナー株式会社 パートナーガーデン中津 <span style="color: red;">【医ケア対応】</span>	中津市上宮永 284-1	☎ 0979-24-7300 ㊦ 0979-24-7301
Fine 株式会社 <span style="color: red;">R8.7.1開設予定</span> ショートステイ エフ <span style="color: red;">【医ケア対応】</span>	中津市万田 378-6	
(株)サンライズコーポレーション 小規模多機能ホームだいごぼう	中津市大悟法 662-1	☎ 0979-32-0077 ㊦ 0979-32-0099
(社福)大分県社会福祉事業団 大分県系口学園	宇佐市猿渡 1030-1	☎ 0978-32-0675 ㊦ 0978-34-9003
(社福)大分県社会福祉事業団 大分県系口厚生園	宇佐市上庄 318-1	☎ 0978-32-0680 ㊦ 0978-34-9004
(社福)大分県社会福祉事業団 大分県系口第二厚生園	宇佐市上時枝 1223-5	☎ 0978-32-6837 ㊦ 0978-32-6843
(社福)大分県社会福祉事業団 大分県系口通勤寮	宇佐市上庄 717	☎ 0978-33-1098 ㊦ 0978-33-1060
(社福)大分県社会福祉事業団 大分県日田はぎの園	日田市石井 789-1	☎ 0973-24-3508 ㊦ 0973-24-7292
(社福)すぎのこ村 あゆ	日田市友田 516-1	☎ 0973-22-1295 ㊦ 0973-22-6080
(社福)すぎのこ村 ひばり～ヒルズ	日田市三和 1853	☎ 0973-23-7525 ㊦ 0973-23-7520
特定医療法人聖陵会 聖陵岩里 <span style="color: red;">【医療型】</span>	日田市大字高瀬 16-18	☎ 0973-22-1600 ㊦ 0973-22-1603
(社福)恵光園 ガーデンハウス恵光	豊前市荒堀 37-25	☎ 0979-82-2676 ㊦ 0979-82-9319
(社福)恵光園 ガーデンハウスまぐら	豊前市荒堀 37-27	☎ 0979-82-2676 ㊦ 0979-82-9319
(社福)恵光園 恵光園グループホーム	豊前市荒堀 36-18	☎ 0979-82-2676 ㊦ 0979-82-9319
(社福)周防学園 第一周防学園	豊前市川内 3739-16	☎ 0979-82-4619 ㊦ 0979-82-3525
(社福)周防学園 第三周防学園	豊前市四郎丸 2024-55	☎ 0979-64-6112 ㊦ 0979-64-6113

事業所名	住所	電話/FAX
(社福)周防学園 介護老人保健施設 ほうらい山荘 【医療型】	豊前市四郎丸 1690-3	☎ 0979-83-1155 ☎ 0979-82-9282
(社福)周防学園 ラポールすおう	豊前市大字塔田 589-1	☎ 0979-82-1305 ☎ 0979-82-1338
(社福)保誠会 豊前アニマノ	豊前市才尾 450-3	☎ 0979-84-1171 ☎ 0979-82-2318
(社福)光輪会 月の輪学園 成人部	上毛町原井 84-1	☎ 0979-72-2181 ☎ 0979-72-4241

■相談支援事業所一覧(指定特定・指定障害児)

事業所名	住所	TEL☎/FAX☎	相談		地域 移行	地域 定着
			児	者		
【(社福)九州キリスト教社会福祉事業団】 中津市障がい者等基幹相談支援センター	中津市沖代町 1-1-11 中津市教育福祉センター内	☎ 0979-26-1555 ☎ 0979-26-1556	●	●	●	●
【(社福)九州キリスト教社会福祉事業団】 障がい者生活支援センターエマオ	中津市蛸瀬 643 かきざサポートセンター内	☎ 0979-26-1231 ☎ 0979-26-0081	●	●	-	-
【社会福祉法人 直心会】 つくし園在宅支援センターポケット	中津市三光森山 823-2	☎ 0979-43-6181 ☎ 0979-43-6182	●	●	-	-
【医療法人 真浄会】 すたーと	中津市寺町 988-3	☎ 090-5720-8016 ☎ 0979-24-7681	-	●	●	●
【社会福祉法人 敬愛会】 相談支援センターみらい中津	中津市沖代町 1-4-34	☎ 0979-64-6298 ☎ 0979-64-6683	●	●	-	-
【合同会社 ソーシャルサポート月光】 相談支援事業所 たいじゅ	中津市中央町 2-401-6	☎ 0979-64-8637 ☎ 0979-64-7854	●	●	●	●
【社会福祉法人 ややま福祉会】 ライフサポートセンターひまわり	中津市上如水 763-1	☎ 0979-33-7561 ☎ 0979-33-8585	●	●	-	-
【一般社団法人 特別支援協】 COMPASS サポート 中津	中津市牛神 1-22-11	☎ 0979-22-3078 ☎ 0979-41-2257	●	●	-	-
(一社)セカンドライフ 相談支援事業所「フィュー」	中津市大塚 751-5	☎ 0979-64-6022 ☎ 0979-64-6033	●	●	-	-
【合同会社 ジャストライト】 相談支援事業所ことり	中津市今津 620-1	☎ 0979-64-8821 ☎ 0979-64-9171	●	●	-	-
【一般社団法人 特別支援協】 COMPASS サポート 宇佐	宇佐市四日市 500 番	☎ 0978-25-9328 ☎ 0978-25-9329	●	●	-	-
【社会福祉法人 こころの樹】 こもれび舎	宇佐市下敷田 449	☎ 0978-32-0100 ☎ 0978-32-0486	●	●	●	●
【社会福祉法人大分県社会福祉事業団】 地域総合支援センター サポートネットすまいる	宇佐市四日市 2482-1	☎ 0978-32-1154 ☎ 0978-32-1071	●	●	●	●
【(社団)宇佐市民自治研究センター】 ぬくもり暖	宇佐市四日市 88-4	☎ 0978-25-6120 ☎ 0978-25-6122	●	●	●	●
【社会福祉法人 清流会】 基幹相談支援センター アーチ	宇佐市中原 430-1	☎ 0978-34-9800 ☎ 0978-34-9700	●	●	●	●
【NPO 結び恵会】 エール	宇佐市四日市 1397-2	☎ 0978-25-8311 ☎ 0978-25-5252	●	●	●	●
【社会福祉法人大分県社会福祉事業団】 相談支援事業所 はぎの	日田市淡窓 1 丁目 53-5	☎ 0973-24-2451 ☎ 0973-24-2454	●	●	●	●

共生型デイサービス懐 【株式会社ヒューマン・トータルケア】

住 所	〒879-0462 宇佐市大字別府 16 番地の 5	送 迎	○
連絡先	☎ 0978-25-7875 ☎ 0978-25-7875	定 員	22 人
休業日	土・日・年末年始	主対象	特定なし
活動時間	8:30~17:30	昼 食	500 円
活動内容	③ 共生ケア ② 自立支援 ③ 機能訓練 (作業・理学療法)		



★共生型デイサービスとは…

保険の種類を限定せず、赤ちゃんからお年寄りまで、病気や障害の有無にかかわらず、誰もが一緒に「一つ屋根の下」でデイサービスを受けられる、富山型の共生型サービスです。私たちは、利用者が一方的に援助を受けるのではなく、高齢者や障がい者(児)そして子どもたちが、相互に教えたり教えられたり、手伝ったり手伝わってもらったりと、お互いに助け合うことで自分の役割を見つけられる“共生ケア”を目指します。当サービスでは、在宅で病氣療養され医療的ケアを要する方もご利用いただけます。

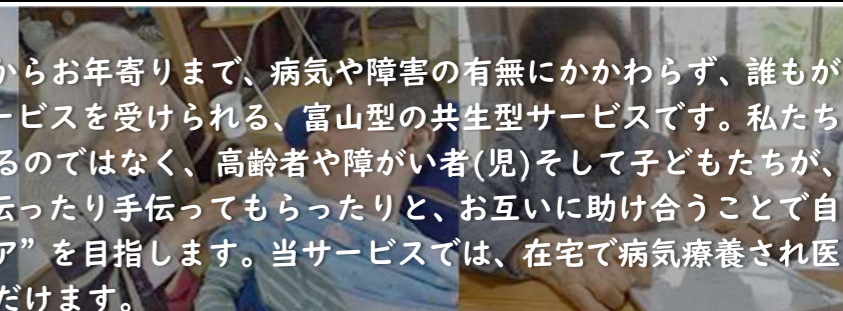

自立訓練 T AMON 【合同会社 hananoki】

住 所	〒879-0164 宇佐市富山 175	送 迎	○
連絡先	☎ 0978-25-9850 ☎ 0978-25-9851	定 員	14 人
休業日	日、お盆、年末年始、土曜・祝日(事業所カレンダーによる)	主対象	身・知・精・発
活動時間	9:30~15:00	昼 食	×
活動内容	創作活動、調理学習、ヨガやお茶・楽器等の講習など		

自立訓練(生活訓練)事業では、精神・発達・知的障害のある方に対して、自立した日常生活を営むことができるよう、生活能力の維持・向上のための訓練、生活等に関する相談および助言などの支援を行います。

- 病院を退院・施設を退所したが、一人で生活を送れるか不安
  - まずは生活リズムを整え、社会に出るための基盤を作りたい
  - 今すぐは不安だけど、将来的に働いて自立したい
  - 病気や障害とうまく付き合いながら、自分らしく生活できるようになりたい。
- アットホームな事業所です。ぜひ遊びに来てくださいね。



多機能型事業所 第二周防学園 【社会福祉法人 周防学園】

住 所	〒828-0013 豊前市大字川内 3724-5	送 迎	○
連絡先	☎ 0979-82-1331 ☎ 0979-82-3525	定 員	14 人
休業日	日・祝日・GW・お盆・年末年始	主対象	知的・精神
活動時間	9:00~16:00	昼 食	250 円
活動内容	ボランティア活動・グループホーム(アパート)見学・調理実習・公共交通機関の利用・交通安全教室・キャンプ・グループホーム体験・金銭管理等の生活訓練		



当事業所は、就労移行・自立訓練・就労継続支援B型・就労定着支援サービスを実施しています。生活訓練事業の特色として、上記の生活訓練に加え、利用者様の個別のニーズに合わせた個別訓練プログラムを提供し、利用者様が「地域移行という自立」が実現できるように支援しています。



(注) 昼食代は目安であり、サービスの支給決定内容によっては、変わる場合があります。(26 ページ参照)

# 自立訓練(生活訓練)

「自立訓練(生活訓練)」とは、入浴や排せつ、食事等の日常生活が自立できるように必要な訓練、相談等の支援を行うサービスです。

**【対象者】**

地域生活を営む上で、生活能力の維持・向上等のため支援が必要な者

**【標準利用期間】**

2年間

(長期間入院していた又はこれに類する事由のある障害者にあつては、3年間)

## こまどカレッジ 【特定非営利活動法人 まど】

住所	〒871-0027 中津市上宮永 395 番地 2F	送迎	○
連絡先	☎ 0979-64-6104 ⑤ 0979-64-6130	定員	14人
休業日	日・祝日・GW・お盆・年末年始	主対象	特定なし
活動時間	平日 10:00~15:00 土曜日 10:00~13:00	昼食	無料
活動内容	座学(ストレスケア・SST・マナー等)、家事等の日常生活動作習得、事業所内外での就労体験		



放課後等デイサービスとの多機能型事業所です。自立訓練では地域社会で働くための準備として、生活スキルや対人スキルを小集団での活動をとおして身につけることができます。少しずつ慣れたい、という方も週1日からの利用もできますのでお気軽にご相談ください。



## 大分県糸口通勤寮 【社会福祉法人 大分県社会福祉事業団】

住所	〒879-0153 宇佐市大字上庄 717 番地	送迎	×
連絡先	☎ 0978-33-1098 ⑤ 0978-33-1060	定員	20人
休業日	なし	主対象	身・知・精・発
活動時間	9:00~17:00	昼食	×
活動内容	地域での生活に向けた各種訓練(社会生活体験・調理実習・軽スポーツなど)		





大分県社会福祉事業団のホームページ



(注) 昼食代は目安であり、サービスの支給決定内容によっては、変わる場合があります。(26ページ参照)

事業所名	住所	TEL☎/FAX⑤	相談		地域移行	地域定着
			児	者		
【社会福祉法人 すぎのこ村】 Bee すけっと	日田市淡窓1丁目2-5	☎ 0973-27-6251 ⑤ 0973-27-6250	●	●	●	●
【合同会社 オークフィールド】 ポノ	日田市田島本町5-30 第2エトビル2号	☎ 0973-28-5384 ⑤ 0973-28-5384	●	●	●	●
NPO法人 五蘊の風 五蘊(ごうん)の風	日田市庄手中釣町444-2	☎ 090-1080-5800 ⑤ 0973-28-5900	●	●	●	●
【社会福祉法人 恵光園】 恵光園ハイジ	豊前市荒堀37-12	☎ 0979-82-4478 ⑤ 0979-82-9319	●	●	●	●
【社会福祉法人 保誠会】 豊前アニマノ相談支援事業所	豊前市才尾450-3	☎ 0979-84-1171 ⑤ 0949-82-2318	-	●	-	-
【社会福祉法人 周防学園】 地域生活支援センター すおう	豊前市塔田589-1	☎ 0979-64-6105 ⑤ 0979-82-1338	●	●	●	●
【社会福祉法人 敬愛会】 相談支援センターみらい	豊前市久路土1491-1	☎ 0979-33-8350 ⑤ 0979-83-0353	●	●	●	●
【NPO法人 鈴の音福祉会】 豊前市障害者地域生活支援センター「すずの家」	豊前市荒堀523-1	☎ 0979-83-1139 ⑤ 0979-83-1139	●	●	●	●
【NPO法人 もあ・かけはし】 ひとつのP-run	吉富町大字土屋141-1	☎ 0979-53-9395 ⑤ 0979-53-9577	-	●	-	-
【一般社団法人 謙受会】 障害者相談支援センター芽吹き 寄宿舎幸の蔵	吉富町広津385-7	☎ 080-5270-7061 ⑤ 0979-24-0018	●	●	-	-
【社会福祉法人 光輪会】 相談支援センターつきのわ	上毛町上唐原1284-3	☎ 0979-53-8766 ⑤ 0979-53-9852	●	●	●	●

※市外は一部の事業所しか掲載していません

## 移動支援事業 者 児

地域生活支援事業の1つで、一人での外出が困難な方に対し、ガイドヘルパーを派遣し、障がい者等の外出の支援を行います。

対象となる外出	買い物、散歩、映画鑑賞、スポーツ観戦等の余暇活動など
対象とならない外出	居宅介護(通院等介助)・重度訪問介護・同行援護・行動援護の対象となる外出 通園・通学・通勤・学習塾等の継続性のある外出、施設への通所 社会通念上適当でない外出

名称	住所	TEL☎/FAX⑤
【社福】中津市社会福祉協議会 ヘルパーステーション社協	中津市耶馬溪町柿坂138-1	☎ 0979-27-8877 ⑤ 0979-27-8878
【社福】九州キリスト教社会福祉事業団 いずみの園ホームヘルパーステーション	中津市永添2744番地	☎ 0979-23-7920 ⑤ 0979-23-8338
歩みの会企業組合 歩みの会企業組合	中津市新博多町1750番地	☎ 0979-23-6251 ⑤ 0979-64-6639
【社福】グリーンコープ ふくしサービスセンターみどりの風	中津市牛神514-1	☎ 0979-24-7249 ⑤ 0979-23-7396
【社福】大分県社会福祉事業団 地域総合支援センター サポートネットすまいる	宇佐市四日市2482-1	☎ 0978-33-1015 ⑤ 0978-32-1071
【社福】恵光園 ホームヘルプサービス エーデルワイス	豊前市大字荒堀37-12	☎ 0979-82-2676 ⑤ 0979-82-9319

※市外は一部の事業所しか掲載していません

■日中一時支援事業 **者 児**

地域生活支援事業の1つで、障がい者・児に日中における活動の場を提供することにより、介護している家族の一時的な負担軽減を図る事業です。

名称	住所	TEL☎/FAX☎
社会福祉法人 直心会 つくし園	中津市三光森山 823-2	☎ 0979-43-6181 ☎ 0979-43-6182
社会福祉法人 九州キリスト教社会福祉事業団 いずみの園 児童発達支援・放課後等デイサービス事業所 マルコ	中津市永添 2636-39	☎ 0979-64-9061 ☎ 0979-26-0081
Fine 株式会社 OZ デイなかつ FunFun	中津市万田 378-6	☎ 0979-64-8831 ☎ 0979-64-8832
社会福祉法人 大分県社会福祉事業団 大分県糸口学園	宇佐市猿渡 1030-1	☎ 0978-32-0675 ☎ 0978-34-9003
社会福祉法人 大分県社会福祉事業団 大分県糸口厚生園	宇佐市上庄 318-1	☎ 0978-32-0680 ☎ 0978-34-9004
社会福祉法人 大分県社会福祉事業団 大分県糸口第二厚生園	宇佐市上時枝 1223-5	☎ 0978-32-6837 ☎ 0978-32-6843
社会福祉法人 伊呂波福祉会 ほろんの郷麻生	宇佐市麻生 307-1	☎ 0978-36-2005 ☎ 0978-36-2078
株式会社ヒューマン・トータルケア 共生型デイサービス 懐	宇佐市別府 16-5	☎ 0978-25-7875 ☎ 0978-25-7875
社会福祉法人 大分県社会福祉事業団 大分県日田はぎの園	日田市石井 789-1	☎ 0973-24-3508 ☎ 0973-24-7292
社会福祉法人 すぎのこ村 ひばり～ヒルズ	日田市三和 1853	☎ 0973-23-7525 ☎ 0973-23-7520
社会福祉法人 恵光園 ガーデンハウス恵光	豊前市荒堀 37-25	☎ 0979-82-2676 ☎ 0979-82-9319
社会福祉法人 恵光園 ガーデンハウスまぐら	豊前市荒堀 37-27	☎ 0979-82-2676 ☎ 0979-82-9319
社会福祉法人 恵光園 こどもの家	豊前市大西 1188-11	☎ 0979-82-4473 ☎ 0979-82-9319
社会福祉法人 周防学園 第一周防学園	豊前市川内 3739-16	☎ 0979-82-4619 ☎ 0979-82-3525
株式会社ラシック 多機能型事業所 あるく	豊前市赤熊 913-1 イオメールニケ1号	☎ 0979-62-9360 ☎ 0979-62-9361
社会福祉法人 光輪会 月の輪学園	上毛町原井 84-1	☎ 0979-72-2181 ☎ 0979-72-4241
社会福祉法人 光輪会 月の輪学園 成人部	上毛町原井 84-1	☎ 0979-72-2181 ☎ 0979-72-4241

※市外は一部の事業所しか掲載していません

# 自立訓練(機能訓練)

「自立訓練(機能訓練)」とは、理学療法、作業療法などのリハビリテーション、相談等の支援を行うサービスです。

**【対象者】**

身体機能・生活能力の維持・向上等のため支援が必要な者

**【標準利用期間】**

原則として1年6か月間

(頭髄損傷による四肢の麻痺その他これに類する状態にある場合は、3年間)

## 共生型デイサービス懐 【株式会社ヒューマン・トータルケア】



住 所	〒879-0462 宇佐市大字別府 16 番地の 5	送 迎	○
連 絡 先	☎ 0978-25-7875 ☎ 0978-25-7875	定 員	22 人
休 業 日	土・日・年末年始	主対象	特定なし
活動時間	8:30~17:30	昼 食	500 円
活動内容	② 共生ケア ②自立支援 ③機能訓練(作業・理学療法)		
<p>★共生型デイサービスとは…</p> <p>保険の種類を限定せず、赤ちゃんからお年寄りまで、病気や障害の有無にかかわらず、誰もが一緒に「一つ屋根の下」でデイサービスを受けられる、富山型の共生型サービスです。私たちは、利用者が一方的に援助を受けるのではなく、高齢者や障がい者(児)そして子どもたちが、相互に教えたり教えられたり、手伝ったり手伝ってもらったりと、お互いに助け合うことで自分の役割を見つけられる“共生ケア”を目指します。当サービスでは、在宅で病氣療養され医療的ケアを要する方もご利用いただけます。</p>			

## 豊前アニマノ 【社会福祉法人 保誠会】

住所	〒828-0072 豊前市大字才尾 450 番地 3	送迎	○	
連絡先	☎ 0979-84-1171    ☎ 0979-82-2318	定員	8人	
休業日	年始(1月1日、2日)	主対象	身体・知的	
活動時間	10:00~16:00	昼食	400円	
活動内容	入浴や食事の支援・レクリエーション・ドライブ等			

入浴や食事など生活に関する支援、レクリエーション(音楽リハビリ・カラオケなど)、ドライブ、昼食会など様々な活動を行っています。また、アニマノ祭りや運動会など年間行事も実施しています。利用者が安心・快適・楽しく生活できる環境作りを行っています。



## 月の輪学園 成人部 【社会福祉法人 光輪会】

住所	〒871-0926 上毛町大字原井 84-1	送迎	○	
連絡先	☎ 0979-72-2181    ☎ 0979-72-4241	定員	40人	
休業日	土・日・祝日・年末年始(12月29日~1月3日)	主対象	知的	
活動時間	8:00~17:00	昼食	318円	
活動内容	介護サービス、更衣、排せつ等の身体介助等、機能訓練、創作活動、食事の提供など			

日中活動(創作・生産活動、余暇活動等)に関する支援や身辺自立(衣服の着脱、食事、歯磨き、排せつ等)、地域活動等に関する支援を行っています。必要に応じて、関係機関等と連携し、利用する方が望む生活に少しでも近づけるよう努めています。



(注) 昼食代は目安であり、サービスの支給決定内容によっては、変わる場合があります。(26ページ参照)

## ■その他の事業

## ◎地域活動支援センター

者 児

事業所名	住所	電話/FAX	頁
(社福)九州キリスト教社会福祉事業団 地域活動支援センター I 型リアン	中津市蛸瀬 643(サマリア館内) 中津市永添 2744 (ふれんど館横)	☎ 0979-26-1231	24

## ◎生涯を通じた障がい者の学び支援事業

者

事業所名	住所	電話/FAX	頁
中津市教育委員会 社会教育課 生涯学習推進室 まなびば	中津市中央町 1-3-45 中津市生涯学習センター	☎ 0979-22-7637 ☎ 0979-22-7637	24

## ■障がいのある方を支える機関

名称	住所	電話
中津市役所 福祉支援課 障害福祉係	中津市豊田町 14-3	☎ 0979-62-9802
大分県北部保健所	中津市中央町 1-10-42	☎ 0979-22-2210
大分県中津児童相談所	中津市中央町 1-10-22	☎ 0979-22-2025
中津市障がい者等基幹相談支援センター	中津市沖代町 1-1-11 中津市教育福祉センター内	☎ 0979-26-1555

# 生活介護

「生活介護」とは、施設において昼間に入浴、排せつ、食事等の介護や創作活動又は生産活動の機会を提供するサービスです。

【対象者】常時介護等の支援が必要な以下の方

	在宅	施設入所
50歳未満	障害支援区分3以上	障害支援区分4以上
50歳以上	障害支援区分2以上	障害支援区分3以上

※施設入所を希望する方で、上記の区分を満たさない方は市にご相談ください

## OZデイなかつFunFun 【Fine 株式会社】

住所	〒871-0162 中津市大字永添1932-69	送迎	○
連絡先	☎ 0979-64-8831      ㊦ 0979-64-8832	定員	5人
休業日	日・祝・GW・お盆・年末年始	主対象	身・重心・医ケア
活動時間	9:00~17:00	昼食	400円
活動内容	屋内活動・屋外活動（季節の製作、イベント、集団活動、社会科見学）		

当事業所は児童発達支援から生活介護まで幅広くご利用のできる事業所となっています。日常生活全般介助、日中活動に至るまで、その人らしく過ごせるように支援していきます。医療的ケアが必要な場合は看護師が対応しています。一人ひとりの大切な生活時間を有意義に過ごせるアットホームな事業所です。



## 生活介護事業所 すぎな園「ぐっでい」 【社会福祉法人 直心会】

住所	〒871-0101 中津市三光森山823-2	送迎	○
連絡先	☎ 0979-43-6181      ㊦ 0979-43-6182	定員	15人
休業日	土・日・祝日・GW・お盆・年末年始	主対象	身体・重心
活動時間	9:30~15:30	昼食	300円
活動内容	日常生活介護、日中活動、機能訓練、社会参加		

18歳以上の方を対象としています。日中活動ではご利用者が好む活動・楽しみを出来るだけ多く取り入れるよう心掛けています。また、看護師の配置、訓練士との連携により健康、及び身体機能の維持を図ると共に、地域との交流、家族の介護負担の軽減など総合的なサービスを提供いたします。



## 障害者支援施設 第一周防学園 【社会福祉法人 周防学園】

住所	〒828-0013 豊前市大字川内3739-16	送迎	○
連絡先	☎ 0979-82-4619      ㊦ 0979-82-3525	定員	126人
休業日	日・祝日・GW・お盆・年末年始	主対象	知的・精神
活動時間	8:30~16:30	昼食	250円
活動内容	農作業・受託加工・軽作業・創作活動・音楽活動・日常生活支援など		

障害者支援施設 周防学園は、豊前平野や周防灘を見下ろす緑豊かな小高い丘の上に位置し、豊前海を一望できる壮大な景色や四季折々の景観を楽しむことができます。当施設の特徴は作業種目の豊富さで、屋内での軽作業から、水田(13町)を中心とした農産や果樹園(35%)の栽培管理、布団・絨毯のクリーニングや本格的なプラスチック射出成形工場と、日中活動の選択肢が多く、利用される方の希望や特性に幅広く応えられるようなサービスメニューとなっております。

## 障害者支援施設 第三周防学園 【社会福祉法人 周防学園】

住所	〒828-0011 豊前市大字四郎丸2024-55	送迎	○
連絡先	☎ 0979-64-6112      ㊦ 0979-64-6113	定員	50人
休業日	日・祝・GW・お盆・年末年始	主対象	身・知・精
活動時間	8:30~16:30	昼食	550円
活動内容	入浴支援・創作活動・リハビリ・レクリエーション等		

当施設では、ご利用者様の特性に配慮した生活支援はもとより、リハビリ支援や創作的活動等を中心としたサービスを提供しています。また、様々なレクリエーション活動等を通じて、心身の健康維持にも努めております。



## ハミングバード 【NPO法人 平和の種】

住所	〒828-0013 豊前市川内2344-3	送迎	○
連絡先	☎ 0979-64-9661      ㊦ 0979-64-9662	定員	10人
休業日	土・日・祝日・GW・お盆・年末年始	主対象	特定しない
活動時間	10:00~15:30	昼食	×
活動内容	Cafe業務（調理・接客等）、畑仕事、創作活動 他		

廃校になった木造校舎を拠点に、一人ひとりの想いを「形」にすることに努めています。カフェやショップ、畑仕事に創作活動。あなたの「やりたい!!」を大切にします。



(注) 昼食代は目安であり、サービスの支給決定内容によっては、変わる場合があります。(26ページ参照)

(注) 昼食代は目安であり、サービスの支給決定内容によっては、変わる場合があります。(26ページ参照)

多機能型施設あごら 【社会福祉法人 みちくさ】



住所	〒828-0021 豊前市大字八屋 1800-8	送迎	○
連絡先	☎ 0979-64-8028    ㊦ 0979-64-8028	定員	10人
休業日	土・日・GW・祝・年末年始（土曜日は月によって開所あり）	主対象	身・知・精
活動時間	9:30~16:30	昼食	250円

活動内容 牛乳パックリサイクル、手作り商品製作、地元企業からの配達・請負業務（ケーキ屋・串刺し・花屋・農家等）、創作活動、スポーツ、買物、ドライブ、DVD鑑賞、カラオケ、季節の行事（花見・バス旅行・Xmas会・初詣等）

生活介護あごらでは利用者の状態に応じた身体支援・創作活動又は生産活動を提供していません。それらによりご利用様が『安心・快適・楽しく』生活できる環境作りを行っています。



グループ柵（たぶのき） 【社会福祉法人 恵光園】



住所	〒828-0061 豊前市大字荒堀 37-25	送迎	○
連絡先	☎ 0979-82-2676    ㊦ 0979-82-9319	定員	60人
休業日	日、12/29~1/3、土・祝日（事業所カレンダーによる）	主対象	身・知・精・発
活動時間	9:30~16:00	昼食	550円

活動内容 乗馬療法、園芸療法、音楽療法、アートセラピー、創作活動、 など

恵まれた自然環境の中で、安全で快適な日中活動を送ることができるよう支援することを目的としています。



グループ楓（ふうのき） 【社会福祉法人 恵光園】



住所	〒828-0061 豊前市大字荒堀 37-27	送迎	○
連絡先	☎ 0979-82-2676    ㊦ 0979-82-9319	定員	60人
休業日	日、12/29~1/3、土・祝日（事業所カレンダーによる）	主対象	身・知・精・発
活動時間	9:30~16:00	昼食	550円

活動内容 乗馬療法、園芸療法、音楽療法、アートセラピー、創作活動、 など

恵まれた自然環境の中で、安全で快適な日中活動を送ることができるよう支援することを目的としています。



(注) 昼食代は目安であり、サービスの支給決定内容によっては、変わる場合があります。(26ページ参照)

障害者支援施設 修光園 【社会福祉法人 直心会】



住所	〒871-0101 中津市三光森山 775-3	送迎	×
連絡先	☎ 0979-43-6255    ㊦ 0979-43-6256	定員	40人
休業日	土・日・お盆・年末年始	主対象	身体
活動時間	9:30~16:30	昼食	300円

活動内容 創作活動・季節ごとの園行事・地域交流など

利用者の個性、人格を尊重し、利用者の立場に立って『安全・確実・快適』を基本にその心身の状況に応じた自立を支援し、地域社会経済活動への参加を促すため必要なサービス提供を行います。



デイサービスセンターかきぜ（いずみの園）【(社福)九州キリスト教社会福祉事業団】



住所	〒871-0007 中津市蛸瀬 643（サマリア館内）	送迎	○
連絡先	☎ 0979-26-0039    ㊦ 0979-26-0081	定員	5人
休業日	日・年末年始（12/31~1/3）	主対象	特定なし
活動時間	9:30~16:35	昼食	380円

活動内容 日常生活上の支援（食事、入浴、排泄など）及び機能訓練

介護保険法による指定通所介護事業と一体的にサービスを提供しています。当事業所はコインを使いながら遊び感覚で活動に取り組みます。また、サマリア館内には、児童発達支援、放課後等デイ、児童クラブ、子育て支援センターの事業も行っているため、多くの方の声が聞こえるにぎやかな環境の中で過ごすことができます。



共生型ホームだいごぼう 【株式会社サンライズコーポレーション】

住所	〒871-0151 中津市大字大悟法 662 番地 1	送迎	○
連絡先	☎ 0979-32-0077    ㊦ 0979-32-0099	定員	18人
休業日	なし	主対象	身体
活動時間	9:00~16:00	昼食	600円

活動内容 創作活動、体操など

当法人は介護保険サービスの指定を受け、主に高齢者を対象とし、小規模多機能ホームで通い・訪問・宿泊のサービスを提供しています。

介護保険の小規模多機能ホームに障害福祉サービスを加えて行う共生型サービス事業所となります。年齢にとらわれず、同じ事業所における一貫した支援、また、利用者様の安心にもつながります。利用者様が可能な限り、住み慣れた自宅において、自立した日常生活を営むことができるよう、ご支援させていただきます。



(注) 昼食代は目安であり、サービスの支給決定内容によっては、変わる場合があります。(26ページ参照)

## 多機能型事業所はなの里 【社会福祉法人 豊肥福祉会】

住所	〒871-0044 中津市江三竹町 1949	送迎	○
連絡先	☎ 0979-64-9511 ㊟ 0979-64-9512	定員	6人
休業日	日・祝日・GW・お盆・年末年始・土（月による）	主対象	身・知・精・発
活動時間	9:00~16:00	昼食	400円
活動内容	創作活動、軽作業、ドライブ、DVD鑑賞、買い物外出、外食など		

少人数で、それぞれに合った活動を提供しています。自己決定を尊重しながら活動を行い、外出時には衛生面にも配慮しています。

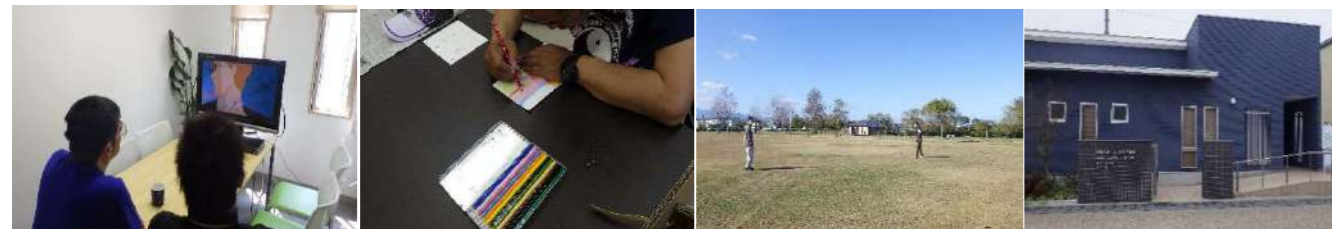

## もみじ園 【社会福祉法人 下毛もみじ会】

住所	〒871-0401 中津市耶馬溪町平田 1479-1	送迎	○
連絡先	☎ 0979-54-3490 ㊟ 0979-54-3491	定員	12人
休業日	土・日・祝日（月によっては開所日になります）	主対象	知的
活動時間	9:00~16:00	昼食	350円

◆生産作業：園芸作業、牛乳パックの回収作業  
◆創作活動：絵画、手芸、工芸などの作品作り  
◆その他活動：調理体験や音楽療法など

耶馬溪の自然に包まれて、  
住み慣れたところで、  
誰もが快適に暮らせる  
社会の実現を目指して  
います。



## ややま園 【社会福祉法人 ややま福祉会】

住所	〒871-0153 中津市大字大貞 312-1	送迎	○
連絡先	☎ 0979-24-1637 ㊟ 0979-24-1640	定員	15人
休業日	土・日・祝日・年末年始（月によっては開所日になります）	主対象	知的
活動時間	9:00~16:00	昼食	200円
活動内容	創作活動・生産活動など		

利用者が自立した日常生活または社会生活を営むことができるように排泄及び食事等の介護、介助を行うほか、創作活動・生産活動の機会の提供、身体機能や生活スキルの維持・向上を目的として必要な援助を行っています。若い方から年配の方まで年齢層も幅広いですが、皆さん元気に日中活動を行っています。



## 障害者支援施設ひばり〜ヒルズ 【社会福祉法人 すぎのこ村】

住所	〒877-1232 日田市大字三和 1853 番地	送迎	○
連絡先	☎0973-23-7525 ㊟ 0973-23-7520	定員	10人
休業日	土・日・お盆・年末年始	主対象	身体
活動時間	9:30~15:30	昼食	230円
活動内容	創作活動・調理・散歩・風船バレー・映画鑑賞他		

常に介護を必要とする方に対して入浴、排せつ、食事等のサポート、生活等に関する相談、「じよいふるタイム」にて創作活動、レクリエーション、調理などを行います。



## 障害福祉サービス事業ラム 【社会福祉法人 グループ・ラム】

住所	〒877-0078 日田市大字友田 2413-1	送迎	○
連絡先	☎ 0973-27-5477 ㊟ 0973-27-5085	定員	6人
休業日	土・日・お盆・年末年始	主対象	身・知・精・難
活動時間	9:30~15:30	昼食	250円
活動内容	創作活動 生産活動 余暇活動 ドライブ など		



## 障害福祉サービス事業所わごころ 【宗教法人 浄念寺】

住所	〒877-0076 日田市大字庄手 397-2	送迎	○
連絡先	☎ 0973-28-5887 ㊟ 0973-28-5899	定員	10人
休業日	土・日・年末年始	主対象	特定なし
活動時間	9:30~15:30	昼食	300円
活動内容	創作活動・就労作業・外出・入浴介助・医療ケアなど		

就労的生活介護を実施し、軽作業を通して利用者の皆さんの可能性を探していきます。

工賃も支給していますよ。  
物を作ったり料理をしたりと  
様々な活動にも積極的に取り組んでいます。



(注) 昼食代は目安であり、サービスの支給決定内容によっては、変わる場合があります。(26ページ参照)

(注) 昼食代は目安であり、サービスの支給決定内容によっては、変わる場合があります。(26ページ参照)

指定障害者支援施設 大分県日田はぎの園 【(社福)大分県社会福祉事業団】



住所	〒877-0061 日田市大字石井 789 番地 1	送迎	×
連絡先	☎ 0973-24-3508    ㊦ 0973-24-7292	定員	80人
休業日	土・日・祝日・GW・お盆・年末年始	主対象	身・知・精
活動時間	9:00~16:00	昼食	246円(要確認)
活動内容	入浴・創造的活動・レクリエーション・季節行事など		

ご利用者の権利擁護を徹底し、自己選択・自己決定ができるよう質の高いサービスを提供しています。地域と密着・連携し、「安全で安心して暮らせる場」です。



五蘊(ごうん)の風 【特定非営利活動法人 五蘊の風】



住所	〒877-0075 日田市大字庄手中釣町 444-2	送迎	○
連絡先	☎ 0973-28-5800    ㊦ 0973-28-5900	定員	10人
休業日	土・日・祝・GW・お盆・年末年始(事業所カレンダーあり)	主対象	身・精・知
活動時間	8:30~15:30    9:00~16:00	昼食	150円
活動内容	生産活動、レクリエーションや体操、外出(お買い物レク)等		



皆さん仲がよく、和やかな雰囲気です



機能・生活訓練の一環として作業を行っています



季節毎の行事や外出などを楽しんでいます

ぴいたあパン 【社会福祉法人 ぴいたあパンの家】

住所	〒877-0061 日田市大字石井 1501-4	送迎	○
連絡先	☎ 0973-23-5584    ㊦ 0973-23-5898	定員	6人
休業日	土・日・GW・お盆・年末年始	主対象	知的
活動時間	9:30~15:30	昼食	250円
活動内容	コーヒー焙煎事業		



大量生産ではできない、きめ細かな対応を心掛けています。



生豆から仕入れ、手作業で選別した自家焙煎の珈琲は香りもよく、働く場所も珈琲の良い匂いで楽しく作業が出来ます。

大分県糸口学園 【社会福祉法人 大分県社会福祉事業団】



住所	879-0314 宇佐市大字猿渡 1030 番地 1	送迎	×
連絡先	☎ 0978-32-0675    ㊦ 0978-34-9003	定員	60人
休業日	無し	主対象	特定なし
活動時間	9:00~17:00	昼食	246円
活動内容	創作的活動・運動活動・日常生活上の支援(食事・入浴・排泄等)		

満足度の高い生活が送れるよう、ご利用者一人ひとりの個性や人権を尊重し、障がい特性やニーズに配慮した日課や個別支援計画を作成し、きめ細かいサービスの提供に努めています。



大分県糸口厚生園 【社会福祉法人 大分県社会福祉事業団】



住所	〒879-0153 宇佐市大字上庄 318 番地 1	送迎	○
連絡先	☎ 0978-32-0680    ㊦ 0978-34-9004	定員	60人
休業日	無し	主対象	特定なし
活動時間	9:00~17:00	昼食	246円
活動内容	創作活動・音楽活動・地域貢献活動等		

常に介助を必要とする方に、昼間入浴・排泄・食事の介助等を行うとともに、創作活動や様々なレクリエーションの機会を提供します。



大分県糸口第二厚生園 【社会福祉法人 大分県社会福祉事業団】



住所	〒879-0315 宇佐市大字上時枝 1223-5	送迎	○
連絡先	☎ 0978-32-6837    ㊦ 0978-32-6843	定員	60人
休業日	無し	主対象	特定なし
活動時間	10:00~15:00	昼食	246円
活動内容	創作活動・音楽活動・軽作業		

ご利用者一人ひとりが求めるライフスタイルを実現するため、ご利用者やご家族の意思を尊重しながら、年齢や個々人の個性を踏まえた支援体制を確立させ、ご利用者自らが選択できるサービスの提供を目指し、「安心・安全・快適」をテーマにした環境づくりに努めています。



口腔リハ

ウッドデッキで日光浴

(注) 昼食代は目安であり、サービスの支給決定内容によっては、変わる場合があります。(26ページ参照)

(注) 昼食代は目安であり、サービスの支給決定内容によっては、変わる場合があります。(26ページ参照)

## 八つ星の丘デイサービスセンター和々 【(社福)大分県社会福祉事業団】

住所	〒879-0315 宇佐市上時枝 1223-10	送迎	○
連絡先	☎ 0978-25-6882    ☎ 0978-25-8123	定員	40人(通所介護、放デイを含む)
休業日	土・日・祝日・年末年始(12/29~1/3)	主対象	特定なし
活動時間	9:30~17:00	昼食	214円(要確認)
活動内容	機能訓練、文化活動、日常生活上の支援(食事、入浴、排泄等)		

全国的に見ても数少ない「共生型(通所介護・生活介護・放課後等デイサービス)」のデイサービス事業所です。高齢の方や児童と交流しながら共通の日課でともに過ごします。理学療法士または作業療法士による機能訓練や外部講師によるコアトレーニングも好評です。



## 多機能型施設歩みの会「生活学校」 【社会福祉法人 ころの樹】

住所	〒879-0161 宇佐市下敷田 448 番地の 2	送迎	○
連絡先	☎ 0978-25-6201    ☎ 0978-32-6006	定員	15人
休業日	土・日・祝日・お盆・年末年始	主対象	特定なし
活動時間	9:00~17:00	昼食	200円
活動内容	生産活動・散歩・レクリエーション		

ゆっくりしたペースで賑やかに活動しています



## 共生型デイサービス懐 【株式会社ヒューマン・トータルケア】

住所	〒879-0462 宇佐市大字別府 16 番地の 5	送迎	○
連絡先	☎ 0978-25-7875    ☎ 0978-25-7875	定員	22人
休業日	土・日・年末年始	主対象	特定なし
活動時間	8:30~17:30	昼食	500円
活動内容	① 共生ケア ② 自立支援 ③ 機能訓練(作業・理学療法)		

## ★共生型デイサービスとは…

保険の種類を限定せず、赤ちゃんからお年寄りまで、病気や障害の有無にかかわらず、誰もが一緒に「一つ屋根の下」でデイサービスを受けられる、富山型の共生型サービスです。私たちは、利用者が一方的に援助を受けるのではなく、高齢者や障がい者(児)そして子どもたちが、相互に教えたり教えられたり、手伝ったり手伝わってもらったりと、お互いに助け合うことで自分の役割を見つけられる“共生ケア”を目指します。当サービスでは、在宅で病気療養され医療的ケアを要する方もご利用いただけます。

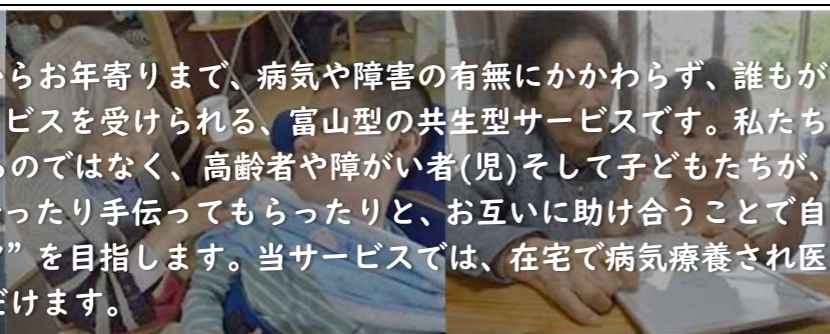

## 生活介護 T A M O N 【合同会社 hananoki】

住所	〒879-0164 宇佐市富山 175	送迎	○
連絡先	☎ 0978-25-9850    ☎ 0978-25-9851	定員	6人
休業日	日、お盆、年末年始、土曜・祝日(事業所カレンダーによる)	主対象	身・知・精・発
活動時間	9:00~16:00	昼食	×
活動内容	創作活動、軽作業、農作業、調理実習、ヨガやお茶・楽器等の講習など		

常時介護を必要とする障害者を対象に、通所することにより主として昼間に排泄、食事などの介護、調理、洗濯、掃除などの家事、生活などに関する相談、および助言や創作的活動、生産活動の機会の提供などを行う事業所です。

- 自分らしさが発揮できる場所です。
- 自立につながる生活習慣を身につけよう。
- 働くことで充実しよう。
- レクリエーションや社会体験を通して実のある時間を過ごしましょう。アットホームな事業所です。ぜひ遊びに来てください。



## ほろんの郷麻生 【社会福祉法人 伊呂波福祉会】

住所	〒879-0501 宇佐市大字麻生 307-1	送迎	○
連絡先	☎ 0978-36-2005    ☎ 0978-36-2078	定員	35人
休業日	土・日・祝日(施設カレンダーによる)・お盆・年末年始	主対象	身・知・精・発
活動時間	9:30~15:30	昼食	350円
活動内容	軽作業・制作活動・外出や実習・安全管理・健康管理		

社会生活支援に取り組み様々な体験を行う中で、社会性や積極性を身に付け、個々の成長に繋がる支援を目指しています。



## いきいきランド 【社会福祉法人 すぎのこ村】

住所	〒877-0077 日田市大字友田 516-2	送迎	○
連絡先	☎ 0973-22-1295    ☎ 0973-22-6080	定員	20人(知的10名・重心10名)
休業日	土・日・お盆・年末年始	主対象	知的・重心
活動時間	9:30~15:40	昼食	300円
活動内容	創作活動・クッキング・レクリエーションなど		

利用者の状況に応じ、適切なサービスを提供し、身体介護・創作活動又は生産活動を行い、日々楽しく活動を行っています。



(注) 昼食代は目安であり、サービスの支給決定内容によっては、変わる場合があります。(26ページ参照)

(注) 昼食代は目安であり、サービスの支給決定内容によっては、変わる場合があります。(26ページ参照)