3 နာကာဆုမြို့ အမှိုက်၊ ပြန်လည်အသုံးပြုနိုင်သောအမှိုက် ပြက္ခဒိန်

တိုယိုတာ A (North side of Prefectural Road 113) ၊ ဆူရုအိ၊ စံကို၊ ဟွန်းရဘခခဲ့အိ

အမှိုက်၊ ပြန်လည်အသုံးပြုနိုင်သောအမှိုက် ပြက္ခဒိန် အခြားသော သတင်းအချက်အလက်များ ဤနေရာမှာ

2025 ခုနှစ် ဧပြီလ — 2026 ခုနှစ် မတ်လ

အမှိုက်သိမ်းမည့်ရက် မနက် 8 နာရီ 30 မိနစ် မတိုင်မီ အမှိုက်များကို သေချာခွဲခြားပြီး သတ်မှတ်ထားသော အမှိုက်စုဆောင်းသည့်နေရာများတွင် စွန့်ပစ်ကြရအောင်။

သတိထားရန်

- "မီးရှို့နိုင်သောအမှိုက်" နှင့် "မီးမရှို့နိုင်သောအမှိုက်" ကို နာကာဆုမြို့ မှသတ်မှတ်ထားသော အမှိုက်အိတ် ဖြင့် စွန့်ပစ်ပါ။
- လုပ်ငန်းဆိုင်ရာအမှိုက်များကို အမှိုက်စုဆောင်းသည့်နေရာများတွင် စွန့်ပစ်၍မရပါ။

2025 ခုနှစ် ဧပြီလ

တနင်္ဂနွေ	တနလာ	အင်္ဂါ	ဗုဒ္ဓဟူး	ကြာသပတေး	သောကြာ	စနေ
		1 ဧဗျာအဟောင်း၊ အတံအထည်အဟောင်း	2 မီးရှို့နိုင်သောအမှိုက်	3	4 ပြန်လည်အသုံးပြုနိုင်သော ပလတ်စတစ်	5 မီးရှို့နိုင်သောအမှိုက်
6 နားရက်	7	8 ပုလင်း၊ သံဗူး	9 မီးရှို့နိုင်သောအမှိုက်	10 မီးမရှို့နိုင်သောအမှိုက်	11 ပလတ်စတစ်ဗူး	12 မီးရှို့နိုင်သောအမှိုက်
13 နားရက်	14	15 ဧဗျာအဟောင်း၊ အတံအထည်အဟောင်း	16 မီးရှို့နိုင်သောအမှိုက်	17	18 ပြန်လည်အသုံးပြုနိုင်သော ပလတ်စတစ်	19 မီးရှို့နိုင်သောအမှိုက်
20 Clean Plaza ဖွင့်ချိန်	21	22 ပုလင်း၊ သံဗူး	23 မီးရှို့နိုင်သောအမှိုက်	24 အန္တရာယ်ရှိသော	25 ပလတ်စတစ်ဗူး	26 မီးရှို့နိုင်သောအမှိုက်
27 နားရက်	28	29	30 မီးရှို့နိုင်သောအမှိုက်			

မေလ

တနင်္ဂနွေ	တနလာ	အင်္ဂါ	ဗုဒ္ဓဟူး	ကြာသပတေး	သောကြာ	စနေ
				1	2 ပြန်လည်အသုံးပြုနိုင်သော ပလတ်စတစ်	3 မီးရှို့နိုင်သောအမှိုက်
4 နားရက်	5	6 ဧဗျာအဟောင်း၊ အတံအထည်အဟောင်း	7 မီးရှို့နိုင်သောအမှိုက်	8 မီးမရှို့နိုင်သောအမှိုက်	9 ပလတ်စတစ်ဗူး	10 မီးရှို့နိုင်သောအမှိုက်
11 နားရက်	12	13 ပုလင်း၊ သံဗူး	14 မီးရှို့နိုင်သောအမှိုက်	15	16 ပြန်လည်အသုံးပြုနိုင်သော ပလတ်စတစ်	17 မီးရှို့နိုင်သောအမှိုက်
18 Clean Plaza ဖွင့်ချိန်	19	20 ဧဗျာအဟောင်း၊ အတံအထည်အဟောင်း	21 မီးရှို့နိုင်သောအမှိုက်	22	23 ပလတ်စတစ်ဗူး	24 မီးရှို့နိုင်သောအမှိုက်
25 နားရက်	26	27 ပုလင်း၊ သံဗူး	28 မီးရှို့နိုင်သောအမှိုက်	29	30 ပြန်လည်အသုံးပြုနိုင်သော ပလတ်စတစ်	31 မီးရှို့နိုင်သောအမှိုက်

"အမှိုက်နှင့် Recycle Mini စုဆောင်းခြင်း" ကို ဤနေရာမှ လျှောက်ထားပါ။

ဇွန်လ — ပတ်ဝန်းကျင်ထိန်းသိမ်းရေးလ

တနင်္ဂနွေ	တနလာ	အင်္ဂါ	ဗုဒ္ဓဟူး	ကြာသပတေး	သောကြာ	စနေ
1 နားရက်	2	3 ဧဗျာအဟောင်း၊ အတံအထည်အဟောင်း	4 မီးရှို့နိုင်သောအမှိုက်	5	6 ပြန်လည်အသုံးပြုနိုင်သော ပလတ်စတစ်	7 မီးရှို့နိုင်သောအမှိုက်
8 နားရက်	9	10 ပုလင်း၊ သံဗူး	11 မီးရှို့နိုင်သောအမှိုက်	12 မီးမရှို့နိုင်သောအမှိုက်	13 ပလတ်စတစ်ဗူး	14 မီးရှို့နိုင်သောအမှိုက်
15 Clean Plaza ဖွင့်ချိန်	16	17 ဧဗျာအဟောင်း၊ အတံအထည်အဟောင်း	18 မီးရှို့နိုင်သောအမှိုက်	19	20 ပြန်လည်အသုံးပြုနိုင်သော ပလတ်စတစ်	21 မီးရှို့နိုင်သောအမှိုက်
22 နားရက်	23	24 ပုလင်း၊ သံဗူး	25 မီးရှို့နိုင်သောအမှိုက်	26 အန္တရာယ်ရှိသော	27 ပလတ်စတစ်ဗူး	28 မီးရှို့နိုင်သောအမှိုက်
29 နားရက်	30					

ဇူလိုင်လ

တနင်္ဂနွေ	တနလာ	အင်္ဂါ	ဗုဒ္ဓဟူး	ကြာသပတေး	သောကြာ	စနေ
		1 ဧဗျာအဟောင်း၊ အတံအထည်အဟောင်း	2 မီးရှို့နိုင်သောအမှိုက်	3	4 ပြန်လည်အသုံးပြုနိုင်သော ပလတ်စတစ်	5 မီးရှို့နိုင်သောအမှိုက်
6 နားရက်	7	8 ပုလင်း၊ သံဗူး	9 မီးရှို့နိုင်သောအမှိုက်	10 မီးမရှို့နိုင်သောအမှိုက်	11 ပလတ်စတစ်ဗူး	12 မီးရှို့နိုင်သောအမှိုက်
13 နားရက်	14	15 ဧဗျာအဟောင်း၊ အတံအထည်အဟောင်း	16 မီးရှို့နိုင်သောအမှိုက်	17	18 ပြန်လည်အသုံးပြုနိုင်သော ပလတ်စတစ်	19 မီးရှို့နိုင်သောအမှိုက်
20 Clean Plaza ဖွင့်ချိန်	21	22 ပုလင်း၊ သံဗူး	23 မီးရှို့နိုင်သောအမှိုက်	24	25 ပလတ်စတစ်ဗူး	26 မီးရှို့နိုင်သောအမှိုက်
27 နားရက်	28	29	30 မီးရှို့နိုင်သောအမှိုက်	31		

အစားအသောက်အမှိုက်စွန့်ပစ်ရေးစက် "Nagatsu Kiero" ကို ဤနေရာမှ လျှောက်ထားပါ။

သြဂုတ်လ

တနင်္ဂနွေ	တနလာ	အင်္ဂါ	ဗုဒ္ဓဟူး	ကြာသပတေး	သောကြာ	စနေ
					1 ပြန်လည်အသုံးပြုနိုင်သော ပလတ်စတစ်	2 မီးရှို့နိုင်သောအမှိုက်
3 နားရက်	4	5 ဧဗျာအဟောင်း၊ အတံအထည်အဟောင်း	6 မီးရှို့နိုင်သောအမှိုက်	7	8 ပလတ်စတစ်ဗူး	9 မီးရှို့နိုင်သောအမှိုက်
10 နားရက်	11	12 ပုလင်း၊ သံဗူး	13 မီးရှို့နိုင်သောအမှိုက်	14 မီးမရှို့နိုင်သောအမှိုက်	15 ပြန်လည်အသုံးပြုနိုင်သော ပလတ်စတစ်	16 မီးရှို့နိုင်သောအမှိုက်
17 Clean Plaza ဖွင့်ချိန်	18	19 ဧဗျာအဟောင်း၊ အတံအထည်အဟောင်း	20 မီးရှို့နိုင်သောအမှိုက်	21	22 ပလတ်စတစ်ဗူး	23 မီးရှို့နိုင်သောအမှိုက်
24 နားရက်	25	26 ပုလင်း၊ သံဗူး	27 မီးရှို့နိုင်သောအမှိုက်	28 အန္တရာယ်ရှိသော	29 ပြန်လည်အသုံးပြုနိုင်သော ပလတ်စတစ်	30 မီးရှို့နိုင်သောအမှိုက်
31 နားရက်	"အမှိုက်စုဆောင်းသည့်နေရာ" ကို သန့်ရှင်းစွာ အသုံးပြုကြရအောင်။					

စက်တင်ဘာလ

တနင်္ဂနွေ	တနလာ	အင်္ဂါ	ဗုဒ္ဓဟူး	ကြာသပတေး	သောကြာ	စနေ
	1	2 ဧဗျာအဟောင်း၊ အတံအထည်အဟောင်း	3 မီးရှို့နိုင်သောအမှိုက်	4	5 ပြန်လည်အသုံးပြုနိုင်သော ပလတ်စတစ်	6 မီးရှို့နိုင်သောအမှိုက်
7 နားရက်	8	9 ပုလင်း၊ သံဗူး	10 မီးရှို့နိုင်သောအမှိုက်	11 မီးမရှို့နိုင်သောအမှိုက်	12 ပလတ်စတစ်ဗူး	13 မီးရှို့နိုင်သောအမှိုက်
14 နားရက်	15	16 ဧဗျာအဟောင်း၊ အတံအထည်အဟောင်း	17 မီးရှို့နိုင်သောအမှိုက်	18	19 ပြန်လည်အသုံးပြုနိုင်သော ပလတ်စတစ်	20 မီးရှို့နိုင်သောအမှိုက်
21 Clean Plaza ဖွင့်ချိန်	22	23 ပုလင်း၊ သံဗူး	24 မီးရှို့နိုင်သောအမှိုက်	25	26 ပလတ်စတစ်ဗူး	27 မီးရှို့နိုင်သောအမှိုက်
28 နားရက်	29	30				

အောက်တိုဘာလ — 3R တိုးမြှင့်ဆောင်ရွက်ရေးလ

တနင်္ဂနွေ	တနလာ	အင်္ဂါ	ဗုဒ္ဓဟူး	ကြာသပတေး	သောကြာ	စနေ
			1 မီးရှို့နိုင်သောအမှိုက်	2	3 ပြန်လည်အသုံးပြုနိုင်သော ပလတ်စတစ်	4 မီးရှို့နိုင်သောအမှိုက်
5 နားရက်	6	7 ဧဗျာအဟောင်း၊ အတံအထည်အဟောင်း	8 မီးရှို့နိုင်သောအမှိုက်	9 မီးမရှို့နိုင်သောအမှိုက်	10 ပလတ်စတစ်ဗူး	11 မီးရှို့နိုင်သောအမှိုက်
12 နားရက်	13	14 ပုလင်း၊ သံဗူး	15 မီးရှို့နိုင်သောအမှိုက်	16	17 ပြန်လည်အသုံးပြုနိုင်သော ပလတ်စတစ်	18 မီးရှို့နိုင်သောအမှိုက်
19 Clean Plaza ဖွင့်ချိန်	20	21 ဧဗျာအဟောင်း၊ အတံအထည်အဟောင်း	22 မီးရှို့နိုင်သောအမှိုက်	23 အန္တရာယ်ရှိသော	24 ပလတ်စတစ်ဗူး	25 မီးရှို့နိုင်သောအမှိုက်
26 နားရက်	27	28 ပုလင်း၊ သံဗူး	29 မီးရှို့နိုင်သောအမှိုက်	30	31 ပြန်လည်အသုံးပြုနိုင်သော ပလတ်စတစ်	

နိုဝင်ဘာလ — တရားမဝင် အမှိုက်ပစ်ခြင်း ကာကွယ်မှု တိုးမြှင့်ဆောင်ရွက်ရေးလ

တနင်္ဂနွေ	တနလာ	အင်္ဂါ	ဗုဒ္ဓဟူး	ကြာသပတေး	သောကြာ	စနေ
						1 မီးရှို့နိုင်သောအမှိုက်
2 နားရက်	3	4 ဧဗျာအဟောင်း၊ အတံအထည်အဟောင်း	5 မီးရှို့နိုင်သောအမှိုက်	6	7 ပြန်လည်အသုံးပြုနိုင်သော ပလတ်စတစ်	8 မီးရှို့နိုင်သောအမှိုက်
9 နားရက်	10	11 ပုလင်း၊ သံဗူး	12 မီးရှို့နိုင်သောအမှိုက်	13 မီးမရှို့နိုင်သောအမှိုက်	14 ပလတ်စတစ်ဗူး	15 မီးရှို့နိုင်သောအမှိုက်
16 Clean Plaza ဖွင့်ချိန်	17	18 ဧဗျာအဟောင်း၊ အတံအထည်အဟောင်း	19 မီးရှို့နိုင်သောအမှိုက်	20	21 ပြန်လည်အသုံးပြုနိုင်သော ပလတ်စတစ်	22 မီးရှို့နိုင်သောအမှိုက်
23 နားရက်	24	25 ပုလင်း၊ သံဗူး	26 မီးရှို့နိုင်သောအမှိုက်	27	28 ပလတ်စတစ်ဗူး	29 မီးရှို့နိုင်သောအမှိုက်
30 နားရက်	တရားမဝင် အမှိုက်ပစ်ခြင်းသည် "ရာဇဝတ်မှု" ဖြစ်သည်။					

ဒီဇင်ဘာလ — ကမ္ဘာကြီးပူနွေးလာမှု ကာကွယ်ရေးလ

တနင်္ဂနွေ	တနလာ	အင်္ဂါ	ဗုဒ္ဓဟူး	ကြာသပတေး	သောကြာ	စနေ
	1	2 ဧဗျာအဟောင်း၊ အတံအထည်အဟောင်း	3 မီးရှို့နိုင်သောအမှိုက်	4	5 ပြန်လည်အသုံးပြုနိုင်သော ပလတ်စတစ်	6 မီးရှို့နိုင်သောအမှိုက်
7 နားရက်	8	9 ပုလင်း၊ သံဗူး	10 မီးရှို့နိုင်သောအမှိုက်	11 မီးမရှို့နိုင်သောအမှိုက်	12 ပလတ်စတစ်ဗူး	13 မီးရှို့နိုင်သောအမှိုက်
14 နားရက်	15	16 ဧဗျာအဟောင်း၊ အတံအထည်အဟောင်း	17 မီးရှို့နိုင်သောအမှိုက်	18	19 ပြန်လည်အသုံးပြုနိုင်သော ပလတ်စတစ်	20 မီးရှို့နိုင်သောအမှိုက်
21 Clean Plaza ဖွင့်ချိန်	22	23 ပုလင်း၊ သံဗူး	24 မီးရှို့နိုင်သောအမှိုက်	25 အန္တရာယ်ရှိသော	26 ပလတ်စတစ်ဗူး	27 မီးရှို့နိုင်သောအမှိုက်
28 နားရက်	29	30	31 မီးရှို့နိုင်သောအမှိုက်			

ဒီဇင်ဘာလ 31 ရက် သည် "မီးရှို့နိုင်သောအမှိုက်" သိမ်းဆည်းခြင်းကို လုပ်ဆောင်ပါမည်။ သို့သော် အမှိုက်သယ်ဆောင်လာနိုင်သည့် နာကာဆုမြို့ Clean Plaza သည် နားရက်ဖြစ်သည်။

2026 ခုနှစ် ဇန်နဝါရီလ

ဇန်နဝါရီလ 6 ရက် (အင်္ဂါ) တွင်လည်း "ပြန်လည်အသုံးပြုနိုင်သော ပလတ်စတစ်" သိမ်းဆည်းခြင်းကို လုပ်ဆောင်မည်။

တနင်္ဂနွေ	တနလာ	အင်္ဂါ	ဗုဒ္ဓဟူး	ကြာသပတေး	သောကြာ	စနေ
				1 နားရက်	2 နားရက်	3 နားရက်
4 နားရက်	5 ပြန်လည်အသုံးပြုနိုင်သော ပလတ်စတစ်	6 ဧဗျာအဟောင်း၊ အတံအထည်အဟောင်း	7 မီးရှို့နိုင်သောအမှိုက်	8 မီးမရှို့နိုင်သောအမှိုက်	9 ပလတ်စတစ်ဗူး	10 မီးရှို့နိုင်သောအမှိုက်
11 နားရက်	12	13 ပုလင်း၊ သံဗူး	14 မီးရှို့နိုင်သောအမှိုက်	15	16 ပြန်လည်အသုံးပြုနိုင်သော ပလတ်စတစ်	17 မီးရှို့နိုင်သောအမှိုက်
18 Clean Plaza ဖွင့်ချိန်	19	20 ဧဗျာအဟောင်း၊ အတံအထည်အဟောင်း	21 မီးရှို့နိုင်သောအမှိုက်	22	23 ပလတ်စတစ်ဗူး	24 မီးရှို့နိုင်သောအမှိုက်
25 နားရက်	26	27 ပုလင်း၊ သံဗူး	28 မီးရှို့နိုင်သောအမှိုက်	29	30 ပြန်လည်အသုံးပြုနိုင်သော ပလတ်စတစ်	31 မီးရှို့နိုင်သောအမှိုက်

ဒီဇင်ဘာလ 31 ရက် - ဇန်နဝါရီလ 3 ရက်သည် အမှိုက်သယ်ဆောင်လာနိုင်သည့် နာကာဆုမြို့ Clean Plaza သည် နားရက်ဖြစ်ပါသည်။ ကျေးဇူးပြု၍ သတိထားပေးပါ။

ဖေဖော်ဝါရီလ

တနင်္ဂနွေ	တနလာ	အင်္ဂါ	ဗုဒ္ဓဟူး	ကြာသပတေး	သောကြာ	စနေ
1 နားရက်	2	3 ဧဗျာအဟောင်း၊ အတံအထည်အဟောင်း	4 မီးရှို့နိုင်သောအမှိုက်	5	6 ပြန်လည်အသုံးပြုနိုင်သော ပလတ်စတစ်	7 မီးရှို့နိုင်သောအမှိုက်
8 နားရက်	9	10 ပုလင်း၊ သံဗူး	11 မီးရှို့နိုင်သောအမှိုက်	12 မီးမရှို့နိုင်သောအမှိုက်	13 ပလတ်စတစ်ဗူး	14 မီးရှို့နိုင်သောအမှိုက်
15 Clean Plaza ဖွင့်ချိန်	16	17 ဧဗျာအဟောင်း၊ အတံအထည်အဟောင်း	18 မီးရှို့နိုင်သောအမှိုက်	19	20 ပြန်လည်အသုံးပြုနိုင်သော ပလတ်စတစ်	21 မီးရှို့နိုင်သောအမှိုက်
22 နားရက်	23	24 ပုလင်း၊ သံဗူး	25 မီးရှို့နိုင်သောအမှိုက်	26 အန္တရာယ်ရှိသော	27 ပလတ်စတစ်ဗူး	28 မီးရှို့နိုင်သောအမှိုက်

မတ်လ

တနင်္ဂနွေ	တနလာ	အင်္ဂါ	ဗုဒ္ဓဟူး	ကြာသပတေး	သောကြာ	စနေ
1 နားရက်	2	3 ဧဗျာအဟောင်း၊ အတံအထည်အဟောင်း	4 မီးရှို့နိုင်သောအမှိုက်	5	6 ပြန်လည်အသုံးပြုနိုင်သော ပလတ်စတစ်	7 မီးရှို့နိုင်သောအမှိုက်
8 နားရက်	9	10 ပုလင်း၊ သံဗူး	11 မီးရှို့နိုင်သောအမှိုက်	12	13 ပလတ်စတစ်ဗူး	14 မီးရှို့နိုင်သောအမှိုက်
15 Clean Plaza ဖွင့်ချိန်	16	17 ဧဗျာအဟောင်း၊ အတံအထည်အဟောင်း	18 မီးရှို့နိုင်သောအမှိုက်	19	20 ပြန်လည်အသုံးပြုနိုင်သော ပလတ်စတစ်	21 မီးရှို့နိုင်သောအမှိုက်
22 နားရက်	23	24 ပုလင်း၊ သံဗူး	25 မီးရှို့နိုင်သောအမှိုက်	26	27 ပလတ်စတစ်ဗူး	28 မီးရှို့နိုင်သောအမှိုက်
29 နားရက်	30	31				

《ဆက်သွယ်မေးမြန်းရန်》 နာကာဆုမြို့ Clean Plaza ☎24-5374/24-8527 သယ်ဆောင်လာနိုင်သည့်အချိန် 8:30-16:30 Home page ကိုလည်း ကြည့်ရှုနိုင်ပါသည်။ http://www.city-nakatsu.jp

● တိုင်ဖွန်းနှင့် မိုးလေဝသဆိုးရွားမှုများကြောင့် အမှိုက်သိမ်းဆည်းခြင်းကို ရပ်ဆိုင်းနိုင်ပါသည်။ ရပ်ဆိုင်းသွားပါက နောက်အမှိုက်သိမ်းဆည်းသည့် နေ့တွင် စွန့်ပစ်ပါ။

"မီးရှို့နိုင်သောအမှိုက်" နှင့် "မီးမရှို့နိုင်သောအမှိုက်" ကို နာကာဆုမြို့ မှသတ်မှတ်ထားသော အမှိုက်အိတ်ဖြင့် စွန့်ပစ်ပါ။

မီးရှို့နိုင်သောအမှိုက်

《 နာကာဆုမြို့ မှသတ်မှတ်ထားသော အမှိုက်အိတ် (ပန်းရောင်) 》

- အစားအသောက်အမှိုက်၊ အခွံ
- အညစ်အကြေးများကို သန့်စင်ရန် မလွယ်ကူသော၊ ဆေးကြောရန် မလွယ်ကူသော ပြန်လည်အသုံးပြုနိုင်သည့် ပလတ်စတစ်
- ညစ်ပေနေသည့်စက္ကူ၊ ဓာတ်ပုံ၊ သတ္တုပြားပါသော စက္ကူများ၊ ရေစိုခံစက္ကူ စသည်

- အစားအသောက်အမှိုက်တွင် အရည်များမပါပါစေနှင့်!!
- ဟင်းချက်ဆီများကို စက္ကူ၊ အဝတ်စသည်တွင် စိမ့်ဝင်စေပါ။ သို့မဟုတ် ခဲစေသည့်ဆေးမှုန့်ဖြင့် ခဲအောင် လုပ်ပါ။
- အစားအသောက်ထုတ်ပိုးသည့် ပလတ်စတစ်များ
- သားရေ၊ ရော်ဘာထုတ်ကုန်များ (သားရေဖိနပ်၊ ဖိနပ်ရှည်၊ ရေပိုက် စသည်)

အထူးသတ်မှတ်ချက် — ပစ္စည်းအမျိုးအစားအလိုက် သီးခြားခွဲခြားထားလျှင် အရောင်မဲ့အကြည်အိတ်ဖြင့် စွန့်ပစ်နိုင်သောအရာများ

- "တစ်ခါသုံးစက္ကူအနီး"
  - တစ်ခါသုံးစက္ကူအနီးတွင် ညစ်ပေနေသည့် အရာများကို ဖယ်ထားပါ။
  - အပြင်မမြင်ကြည့်ပါက "တစ်ခါသုံးစက္ကူအနီး" လို သိရှိနိုင်ရန် ပြုလုပ်ပေးပါ။
- "Stoma သုံးပစ္စည်းများ"
- "ဝမ်းတွင်းသန့်ရှင်းဆေးရည်၏ အိတ် အလွတ်"
- "သစ်ကိုင်းငယ်များ၊ မြက်များ၊ ပန်းများ၊ ရွက်ကြွေများ"
  - သစ်ကိုင်းငယ်များသည် အရှည် 30cm၊ အထူ 1.5cm အောက်ရှိသည့် အရာများအတွက်သာ ခွင့်ပြုသည်။
  - သစ်ကိုင်းငယ်များ၊ မြက်များ၊ ပန်းများ၊ ရွက်ကြွေများ ကို ရောနှောနိုင်သည်။

- 45ℓအတွင်း အရောင်မဲ့အကြည်အိတ်ဖြင့် စွန့်ပစ်နိုင်သည်။
- အမှိုက်သိမ်းဆည်းသည့်နေ့၊ ကြေမုံလျှင်စွန့်ပစ်နိုင်မည့်မနာဇာ မှာ 1 မီသာစုလျှင် 3 အိတ် အတွင်းသာ ဖြစ်သည်။
- ပမာဏများပါက နာကာဆုမြို့ Clean Plaza သို့ တိုက်ရိုက် သယ်ဆောင်လာပေးပါ။

အစားအသောက်အမှိုက်ကို မြေသြဇာအဖြစ် ပြောင်းသောပုံး၊ Nagatsu Kiero စသည်တို့ကို အသုံးပြုပြီး "အစားအသောက်အမှိုက်များ လျှော့ချရေး" ကို လုပ်ဆောင်ကြည့်ရအောင်!

မီးမရှို့နိုင်သောအမှိုက်

《 နာကာဆုမြို့ မှသတ်မှတ်ထားသော အမှိုက်အိတ် (အဝါရောင်) 》

- ကြွေထည်ပစ္စည်း၊ ဖန်သား
- Oven toaster
- ထမင်းပေါင်းအိုး
- ရေနွေးအိုး
- မီးလုံး

- ခွဲရန်ထက်သောအရာများ (ကတ်ကြေး၊ ဓားမ၊ မုတ်ဆိတ်ရိတ်ဓား ၊ ဓား စသည်)
- သတ္တုပါသောအရာများ

- ဓား၊မ၊ ကတ်ကြေး နှင့် ကွဲနေသော ကြွေထည်ပစ္စည်း၊ မန်သားများအား စက္ကူဖြင့် ပတ်ပြီး "ပစ္စည်းအမည်" ကို ရေးသားကာ သတ်မှတ်ထားသော အမှိုက်အိတ်သို့ ထည့်ကာ စွန့်ပစ်ပါ။ (အခြားသော မီးမရှို့နိုင်သောအမှိုက်များကို ဤသို့သည့် သတ်မှတ်ထားသော အမှိုက်အိတ်သို့ ထည့်နိုင်ပါသည်။)
- သတ္တုအဖုံး
- သတ္တုများ
- အလူမီနီယံသတ္တုပြား
- ရေချိုးဆေးမှုန့် သံဗူး
- ခြင်ဆေးခွေသံဗူးစသည်

- ထီးရိုး (အိတ်မှ အပြင်ထွက်နေလည်း အဆင်ပြေပါသည်။ တစ်ဖန် ပိတ်စကို ဖြတ်ပြီး 30cm အောက် ဖြတ်ပြီး မီးရှို့နိုင်သောအမှိုက် သို့ စွန့်ပစ်ပါ။)

တောင်းဆိုချက် ○အန္တရာယ်ရှိသောအမှိုက်များကို မထည့်ပါနှင့်။ ○ဘက်ထရီ၊ ဓာတ်ခဲ ကို ကျိန်းသေပေါက် ဖြုတ်ပါ။

သတိထားရန် — သမ္မာထီပစ္စည်းများကို နာကာဆုမြို့ Clean Plaza သို့ တိုက်ရိုက် သယ်ဆောင်လာပေးပါ။

စက်ရုံ၏ စက်ပစ္စည်းများ ပျက်စီးနိုင်သည်။

- အလေးတုံး ကဲ့သို့သော သတ္တုတုံးများ၊ တွန်းခင်း
- မြေကိုရိတ်ဓားများစသည် သမ္မာထီပစ္စည်းများ
- ※သမ္မာထီပစ္စည်းများသည် မြို့သို့ "အကြီးစားအမှိုက်" စွန့်ပစ်ရန် လျှောက်ထားပါက သိမ်းဆည်းပါမည်။

ပြန်လည်အသုံးပြုနိုင်သော ပလတ်စတစ် (•ဗူးထုပ်ပိုး ပလတ်စတစ် •ထုတ်ကုန် ပလတ်စတစ်)

《 အရောင်မဲ့အကြည်အိတ် (45ℓအတွင်း) 》 အိတ်နှစ်ထပ်

တောင်းဆိုချက် ○ အကုန်လုံးကို ခွဲပြီး စွန့်ပစ်ပါ။ ("အိတ်နှစ်ထပ်" မထပ်ပါနှင့်။) ○ မီးမရှို့နိုင်သောအမှိုက် နှင့် အန္တရာယ်ရှိသောအမှိုက် ကို မထည့်ပါနှင့်။ (မီးလောင်နိုင်မှု ဖြစ်စေနိုင်သည်)

"ပြန်လည်အသုံးပြုနိုင်သော ပလတ်စတစ်" အနေဖြင့် စွန့်ပစ်နိုင်သော အရာ

○ "ဗူးထုပ်ပိုး ပလတ်စတစ်" နှင့် ကိုက်ညီသည့် အရာများ

ဤလက္ခဏာသည် အညွှန်း!!

- ဗူးများ: •ခေါင်းလျှော်ရည်၊ ပေါင်းဆေး၊ •ဆပ်ပြာစသည်တို့၏ ဗူးများ
- ခွက်များ: •ခေါက်ဆွဲဗူး၊ •ဒိန်ချဲ၌ ပူတင်းစသည်တို့၏ ဗူးများ
- အထုပ်များ: •ကြက်၌၊ ပဲပုတ်၊ ထမင်းဗူး စသည်တို့၏ အထုပ်များ
- အဖုံး၊ တံဆိပ်: •ပလတ်စတစ်ဗူးစသည်တို့၏ အဖုံး၊ တံဆိပ်
- ဗန်းများ: •အသား၊ ဟင်းရွက်၊ ငါး စသည်တို့၏ ဗန်းများ
- အိတ်၊ ပြင်ပထုပ်ပိုးဖလင်များစသည်: •မုန့်အိတ်၊ ပေါင်မုန့်အိတ် •နေ့စဉ်သုံးပစ္စည်းစသည်တို့ကို ထုပ်ပိုးသည့်အရာနှင့် အိတ်၊ ပြင်ပထုပ်ပိုး ဖလင်စသည်
- အခြားသော: •အသီးများ စသည်တို့၏ ပိုက်ကွန်နှင့် •ယောကျင်းသော စတိုင်ရိုမုန်းဖြင့် ပြုလုပ်သော တုန့်ပြန်မှုကာကွယ်မှု စသည်

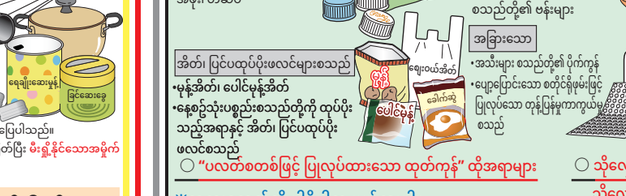

※သတ္တုစသည်တို့ ပါရှိပါက ဖယ်ရှားပါ။
- ပလတ်စတစ် ချိတ်၊ သွားတိုက်တံ
- ဘရွတ်များ၊ ပုံးများ၊ အရုပ်များ၊ အမှိုတ်-အိတ်များ
- ပလတ်စတစ်ဘီး၊ ဇွန်း၊ ခရင်း
- အပင်စိုက်ပုံး၊ ပလတ်စတစ်ဗူး
- ရေသန့်စက်၏ဗူး (PETတံဆိပ် မပါသည့် အရာ၊ မချေနိုင်သည့်အရာ) စသည် စသည်တို့

○ "ပလတ်စတစ်ဖြင့် ပြုလုပ်ထားသော ထုတ်ကုန်" ထိုအရာများ

○ သိုလှောင်မှုကွန်တိန်နာများ၊ သိုလှောင်မှုအိတ်များ စသည်

- အစားအသောက်သိုလှောင်ပုံး
- စစ်ပါသောသိုလှောင်အိတ်
- ပလတ်စတစ်အိတ် စသည်

"ပြန်လည်အသုံးပြုနိုင်သော ပလတ်စတစ်" အနေဖြင့် မစွန့်ပစ်နိုင်သော အရာများ

× တစ်ဖက် 30cm အထက်ရှိသောအရာများ ⇒ "အကြီးစားအမှိုက်" ဖြစ်သည်။
- အဝတ်အိတ်၊ ကြီးမားသောပုံး၊ ကြီးမားသော အပင်စိုက်ပုံး ⇒30cm အောက် ဖြတ်ပြီး "ပြန်လည်အသုံးပြုနိုင်သော ပလတ်စတစ်" အနေဖြင့် စွန့်ပစ်နိုင်သည်။

× အထူ 5mm အထက်ရှိသောအရာများ ⇒ "မီးရှို့နိုင်သောအမှိုက်" ဖြစ်ပါသည်။
- ထုရိုသည့်စင်္ဂနီတုံး၊ ပလတ်စတစ်ဗူး စသည်

× သတ္တုပါရှိသည့် အရာများ ⇒ "မီးမရှို့နိုင်သောအမှိုက်" ဖြစ်ပါသည်။
- သတ္တုချိတ်
- သတ္တုပါရှိသည့် အဝတ်လုနံ့ကလစ်
- လှုပ်ရှားသည့်အရုပ်များ စသည်

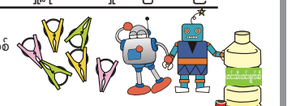

× ညစ်ပေနေသော "ပြန်လည်အသုံးပြုနိုင်သော ပလတ်စတစ်" ⇒ "မီးရှို့နိုင်သောအမှိုက်" ဖြစ်ပါသည်။
- အရည်သိုလှောင်ထုပ်ပိုးမှုပုံးများ၊ ပြွန်များ
- ဆီများ ထည့်ထားသည့်ဗူးများ စသည်

Wasabi