

なかつ

2026

No.1572

4月号



CONTENTS

- 2 令和8年度国民健康保険税率改正
- 3 企業合同就職説明会、創業・事業承継に関する補助金
- 4 所有建物に関する補助金
- 5 空き家の支援制度
- 6 合併処理浄化槽設置整備事業補助金
- 7 ペットの飼育
- 8 まちフォト
- 10 経済センサス活動調査、連載
- 11 連載
- 13 市民病院採用試験、中津市歴史博物館ゴールデンウィークイベント
- 14 中津市交通指導員募集、告知放送戸別受信機などの適切な管理
- 15 まなびん講座受講生募集
- 16 オレンジカフェ参加者募集
- 17 情報ボックス
- 23 健康ガイド
- 24 ネモフィラフェスティバル

COVER

夜桜お八

3月27日(金)から4月5日(日)まで八面山野外音楽堂で桜のライトアップが行われます。ぜひお越しください。

国民健康保険税の税率が変わります

大分県では、令和11年度に「県内どこに住んでいても同じ税率（県内統一）」となる予定です。中津市では、近年の所得上昇に伴う「負担の偏り」の解消、統一へのスムーズな移行に向け、令和8年度の税率を改正します。

令和8年度 国民健康保険税率（合算）比較表

中津市の税率は、県が示す基準を下回るよう基金で調整しています。

	医療給付費分		後期高齢者支援金分		介護納付金分		子ども・子育て支援金分（新設）	合計	
		前年比		前年比		前年比			前年比
所得割率	7.27%	-1.45%	2.62%	+0.09%	2.54%	-0.10%	0.33%	12.76%	-1.13%
均等割（1人）	24,600円	+1,900円	8,900円	+1,500円	9,900円	+700円	1,100円 ※高校生以下は0円	44,500円	+5,200円
平等割（1世帯）	15,600円	-2,100円	5,700円	+700円	5,000円	+300円	600円	26,900円	-500円

※低所得世帯には、所得に応じた軽減（7割・5割・2割）が適用されます。



税率改正のポイント

○子ども・子育て支援金の新設

令和8年度より導入される「子ども・子育て支援金」の税率が決定しました。高校生年代まで（18歳に達する日以後の最初の3月31日以前）の被保険者については、子ども・子育て支援金の均等割が全額軽減されます。

○均等割は県が示す基準より5,000円程度低い額に抑制

人数にかかる均等割については、県が示す基準との差が大きいため、やむを得ず引き上げを行うこととなりました。しかし、基金の活用により、引き上げ後も県が示す基準より年間5,000円程度（1人あたり）低い税額を維持して、急激な負担増を防いでいます。また、改正後の均等割と平等割の合計を令和7年度の県内市町村と比較すると、18市町村の中で上から14番目（下から5番目）と低い水準となっています。

○負担のバランスを適正化（所得割の引き下げ）

これまで中津市の税率は、「所得割」と「均等割・平等割」の割合が「1：1」になるように設定していましたが、近年の所得上昇により、所得割の占める割合が大きくなっていました。そのため、基金を活用して所得割を引き下げ、将来の県内統一に向けた調整を行っています。



■モデルケース ※世帯の人数や所得状況により、前年度より税額が上がる場合もあります。



40代夫婦と中学生の子ども2人で所得400万円の場合

令和7年度 約662,000円
 令和8年度 約638,000円 ↓ -34,000円



70代夫婦で所得200万円の場合

令和7年度 約259,000円
 令和8年度 約251,000円 ↓ -8,000円

■今後の見通しについて

中津市では、基金を活用して国民健康保険税額の上昇を抑制していますが、医療費の増加や制度改正により今後も段階的な引き上げが必要となる見込みです。

急激な負担増とならないよう、令和9年度以降も基金を活用しながら、国民健康保険の安定的な運営に努めます。加入者のみなさんにはご負担をおかけしますが、ご理解とご協力をお願いします。

■問合先 保険年金課（☎62-9067）

本改正は令和8年第1回定例会において承認されない場合は適用されません。

地元

なかつで働く選択肢

中津市

企業合同就職説明会

中津市で働くことを考えている人に市内企業・事業所の魅力を知ってもらう場です。市内に本社または事業所を有する企業（50社程度）が参加し、各社の担当者から直接話を聞くことができます。就職相談も受け付けます。

日時

5月8日(金)
13時～15時30分

場所

ダイハツ九州アリーナ

- 対象 高校生、特別支援学校高等部生徒、保護者、教職員、短大生、大学生、一般求職者、UIターン希望者 など
- 内容 企業ブースでの説明、面接でのアドバイス（希望者のみ） など
- 持ち物 筆記用具、上履き ※服装自由
- 申込方法 インターネット
- 問合せ先 企業立地・雇用対策課（☎ 62-9020）



▲詳細

創業や事業承継を応援します！（いずれも予算額に達した場合、受付終了）

1

城下町まち並み保全・魅力創出事業補助金

中津城を中心とした城下町エリアの古民家を利用し、観光客の憩いの場として新たに宿泊業または飲食サービス業を実施するために必要な店舗改装費などを補助します。

- 補助金額 【宿泊業】対象経費の1/2以内（上限300万円）
【飲食サービス業】対象経費の1/2以内（上限200万円）
- 申請開始日 4月1日(水)
- 問合せ先 観光課（☎ 62-9034）



▲詳細

2

中山間地域創業・事業承継支援補助金

中山間地域（三光・本耶馬溪・耶馬溪・山国）で、新たに創業する人、事業承継して1年以内の人、申請年度内に事業承継する人を対象に、中山間地域の定住促進と産業・経済の活性化のため補助金を交付します。

- 補助金額 【旧市内居住】対象経費の1/2以内【中山間地域居住】対象経費の2/3以内（いずれも上限100万円）
- 問合せ先 企業立地・雇用対策課（☎ 62-9020）



▲詳細

3

女性創業・起業支援補助金

市内居住の創業・起業する女性を対象に、創業に必要な費用を補助します。



- 補助金額 対象経費の1/2以内（上限100万円）
※特定創業支援等事業セミナーの受講条件があります。
- 問合せ先 企業立地・雇用対策課（☎ 62-9020）



▲詳細

本事業は令和8年度当初予算が成立しない場合は実施しません。

所有建物に関する補助金のお知らせ

市内の対象建物の所有者などに対して各種事業の補助を行っています。安全・安心に暮らすため、ご活用ください。また、建物の所有者には建物を管理する責任があります。地域の環境保全や防災、防犯のため、適正な管理をお願いします。

1 木造住宅耐震診断・耐震改修

◎ 木造住宅耐震診断

木造住宅（平成12年5月31日以前に着工したものに限り）の耐震性能の診断にかかる費用の一部を補助します。

■補助金額 耐震診断費の10/10（上限14万円） ※別途費用が必要になる場合があります。

■募集数 ①昭和56年5月31日以前に着工した木造住宅8件

②昭和56年6月1日から平成12年5月31日の間に着工した木造住宅2件（①②とも先着順・要事前相談）

◎ 木造住宅耐震改修

耐震診断によって耐震改修が必要となった木造住宅（昭和56年5月31日以前に着工したものに限り）を改修する工事にかかる費用の一部を補助します。

■補助金額 耐震改修工事費の10/10（上限150万円） ■募集数 5件（先着順・要事前相談）

2 危険ブロック塀等除却

一般の道路に面し、高さが1m以上あるブロック塀で、ひび割れなどがあり危険性の高いものの除却にかかる費用の一部を補助します。

■補助金額 除却する面積1㎡あたり8,000円または対象経費の1/2以内（上限10万円）

■募集数 15件（先着順・要事前相談）

3 民間建物吹付アスベスト含有調査

吹付アスベストが使用されているおそれのある建物の調査にかかる費用の一部を補助します。

■補助金額 上限25万円 ■募集数 1件（先着順・要事前相談）

4 がけ地近接等危険住宅移転

土砂災害特別警戒区域などのがけ地にある住宅からの移転にかかる費用の一部を補助します。

■補助内容 ①危険住宅除却等事業（住宅除却費および引越費用など） ②代替住宅建設等事業（住宅建設費などを借り入れた場合の利子相当額）

■募集数 ①②とも各1件（先着順・要事前相談） ※要件や補助金額など詳しくはお問い合わせください。

■申請方法 電話または窓口（☎・☒はインターネットでも申込可能です。）

■申請期間 4月6日（月）～11月30日（月）

■問合せ・申込先 建築指導課（☎62-9029）

ネット申込▶



本事業は令和8年度当初予算が成立しない場合は実施しません。

空き家の 支援制度

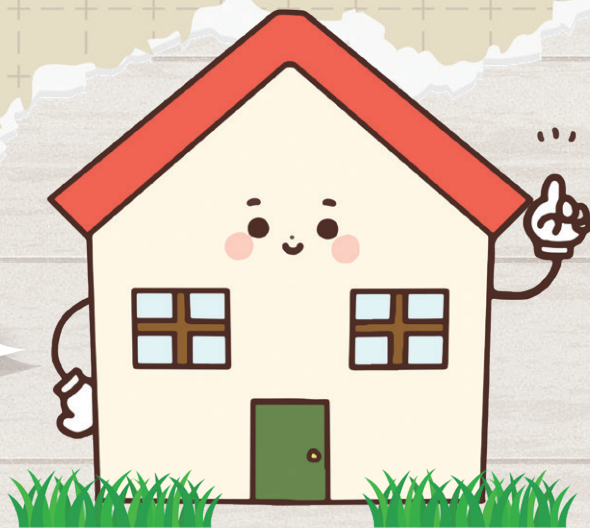

▲詳細

空き家バンク登録推進補助金

空き家を売却または賃貸するために、家財処分にかかる費用を補助します。

- 対象 空き家の所有者
- 要件 空き家バンクに登録 など
- 補助金額 対象経費の全額（上限10万円）

空き家改修事業補助金

空き家バンク登録物件を改修する場合にかかる費用を補助します。

- 対象 空き家の所有者、入居者
- 要件 空き家バンク物件を成約、5年以上定住すること など
- 補助金額 対象経費の1/2 以内（上限30～50万円）

危険空き家等除却事業補助金

市内に所在する老朽危険空き家などの除却にかかる費用を補助します（要事前相談）。

- 対象 空き家の所有者、相続関係者 など
- 要件 ○倒壊の危険性があるなど不良住宅かつ特定空き家であること ○敷地内を更地にする（樹木、塀、倉庫など含む） ○所有権以外の権利（抵当権など）がっていないこと など
- 補助金額 対象経費の1/2（上限50万円）
- 申請期間 4月20日（月）～10月30日（金）



本補助金事業は令和8年度当初予算が成立しない場合は実施しません。

空き家に関する無料相談会

不動産業者や司法書士、建築士などの専門家が無料でアドバイスします。オンライン相談も可能です。第1回の日程は市報5月号をご覧ください。

- 対象 空き家の所有者
- 開催日程 年3回



出前講座



▲ネット申込

空き家を放っておくとどうなるの？住まいをどう受け継げばいいの？そんな不安を解消するため、市の職員が自治会などの集まりにお伺いし、わかりやすく解説します。

- 申込方法 電話またはインターネット

■問合先 まちづくり推進課（☎62-9032）

合併処理浄化槽設置整備事業補助金

～浄化槽で 川 や 海 を守ろう～



詳細▶

私たちの身近な生活環境や、川や海などの自然を守るため、生活雑排水をきれいな水にすることが大切です。し尿や生活雑排水をきれいにする合併処理浄化槽の設置を推進するため、設置費用の一部を補助します。

■対象 令和8年度中に公共下水道事業計画区域外および農業集落排水処理区域外で合併処理浄化槽を設置し、申請者本人が居住する個人住宅

■対象浄化槽 5・7・10人槽の合併処理浄化槽

※浄化槽や工事内容によって、補助金額が異なるので、依頼する浄化槽工事業者にお問い合わせください。

※工事着工前に申請書を提出してください。また、既設合併処理浄化槽の入替工事は対象外です。

■申請期間 4月1日(水)～12月28日(月)

本事業は令和8年度当初予算が成立しない場合は実施しません。

補助内容
(5人槽浄化槽の場合)



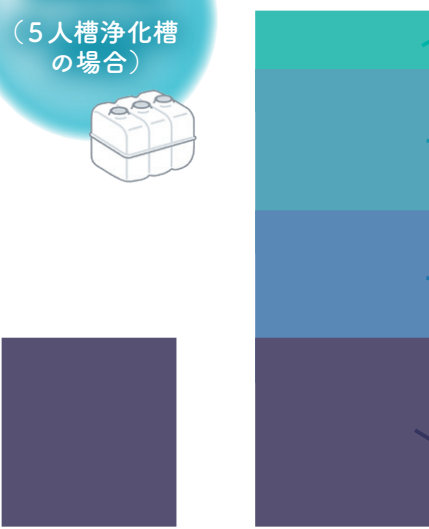

新築の場合
(上限33万2千円)

改築の場合
(上限101万2千円)

くみ取り便槽撤去補助(上限12万円)または単独処理浄化槽撤去補助(上限15万円)
対象：くみ取り便槽または単独処理浄化槽を完全に取り除き、産業廃棄物として処分する工事

宅内配管補助(上限33万円)
対象：敷地内の排水管を取り替える工事

合併処理浄化槽改築補助(上限20万円)
対象：くみ取り便槽または単独処理浄化槽から合併処理浄化槽への転換工事

合併処理浄化槽設置補助(上限33万2千円)
対象：家の新築や建て替えなどに伴う合併処理浄化槽設置工事
※設置する浄化槽の人槽で、補助額の上限が異なります。

■問合せ・申請先 上下水道部 総務経営課 (☎ 24-1234)、各支所総務・住民課

タイヤもアラジンにお任せ!

当店は、中津市プレミアム商品券が使えます!

軽自動車用 4本セット
8,800円～
(税込 9,680円)

ミニバン用 4本セット
20,800円～
(税込 22,880円)

専門店だから納得の査定額!!

**あなたのお車を
高価買取!!**

出張査定も大歓迎! バスやトラックなども喜んで買取ります。 **査定無料**

大好評販売中!

イメージキャラクター 江頭2:50

アラジン中津店 **0120-580-185**

中津市大字下池永467番地2【営】9:00～18:30【休】水曜日 車買取 アラジン 検索



車のことなら
Aladdin

中津市市民病院

至北九州

● 明屋書店

● トライアル

● モスバーガー

至宇佐

● かがし屋 中津店

アラジン中津店

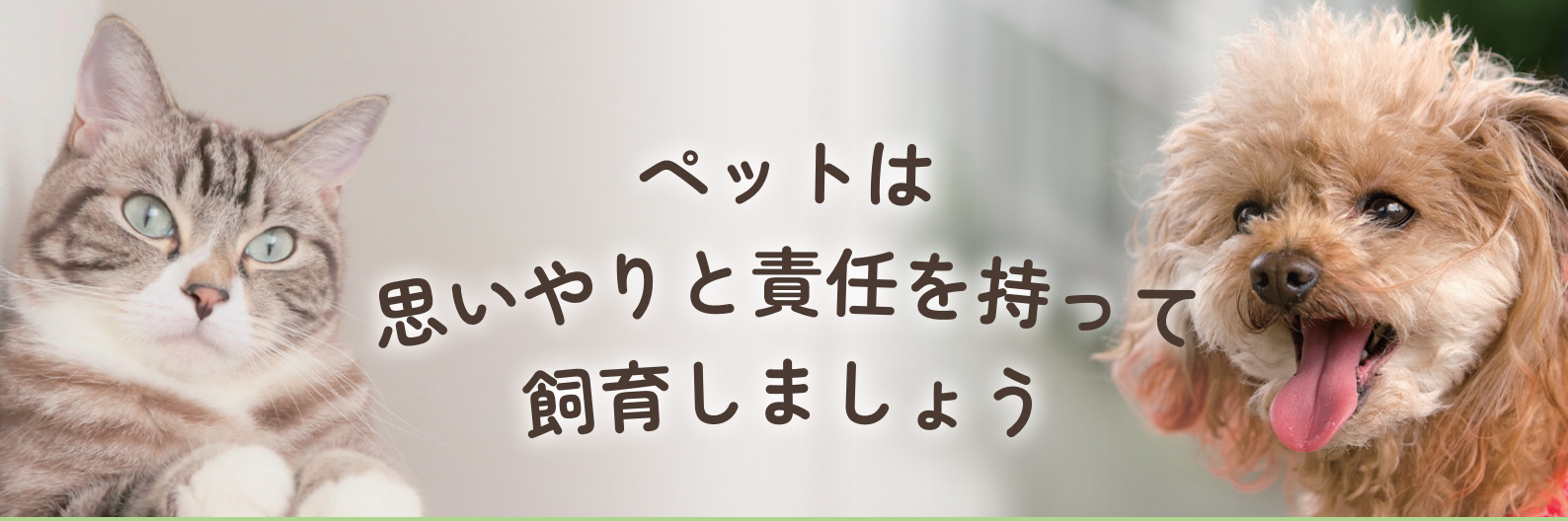

ペットは 思いやりと責任を持って 飼育しましょう

1 フンやマーキングが問題になっています！

ペットの犬や猫を屋外で放し飼いにしていませんか？ペットが自由に外に出られる状態だと事故や感染症の罹患の恐れがあるほか、フンやオシッコでのマーキングで庭や通路が汚損され、生活環境の著しい悪化を招きます。大切なペットを守るためにも、外に出す際は飼い主の管理地内の目の届く範囲にしてください。



2 飼い犬は登録・予防注射をしましょう！

狂犬病予防法に基づき、犬は市町村への登録と年に1回の狂犬病予防注射が義務付けられています。登録鑑札は犬が迷子になった際の情報の照合にも使用するので、飼い始めた際は必ず登録してください。住所異動の際は犬の登録情報の変更をお願いします。



3 野良猫への無責任な給餌はやめましょう！

無責任な給餌は野良猫をむやみに繁殖させ、お世話の行き届かない不幸な猫を増やし、周囲の生活環境を悪化させるため、給餌は責任を持って行わなければいけません。

猫は春と秋の2回の出産期があり、年に3回出産する猫もいます。「野良猫がかわいそう」と思っても、無責任な給餌はやめましょう。

市では、地域で野良猫のお世話をし、不妊・去勢手術を受けさせるなどの地域猫活動を行っていただく「さくら猫プロジェクト」の登録団体を募っています。地域の野良猫のお世話に興味のある人は、お気軽にご連絡ください。



■問合せ 環境政策課 (☎ 62-9072)、県北部保健所 衛生課 (☎ 22-2210)

君の『最高偏差値』を更新する!!

**2026年度
新年度生徒
大募集!**

春の入校Wキャンペーン
実施中

①入校金無料
②初月授業料が
半月分無料
4/25(土)まで

高校部 志望校現役合格へ全力加速!!

英語・数学 国公立大現役合格率驚異の90%!!
土曜特講 進研模試を徹底攻略!目指すは自己最高偏差値!!
代ゼミサテライン 講師の代ゼミ!圧巻の授業を体験しよう!!

中学部 対面とWeb講座 **まずは無料で体験!**
春期講習 3/21~4/4

小学部 新・学習システム導入! **まずは無料で体験!**
春期講習 3/26~4/4

英会話教室 English 4/19(日) Easter Event

無料体験会
(幼児・小学生対象)
エッグハントでチョコやお菓子をゲット!

4月から英会話をはじめよう!

各講習・イベントの詳細とお申込、新年度のカリキュラムはHPまで

教育すべての分野を通じ明るく豊かな社会づくりに貢献する

慶應アカデミー

SINCE 1984

大塚 文京校 Cultus 代ゼミサテライン予備校 小学生 進学教室 ROBOT ACADEMY 幼児・小学生 英会話 英語幼稚園 英会話講師派遣 オンライン英会話

中津本校 / 中津市金手47-1 ☎0979-24-7477

宇佐校 / 宇佐市大字間343-1アクトIIビル ☎0978-33-3223

大學受験館カルタス / 中津市島田仲町797 ☎0979-64-6688

HPはコチラ→



1/27 法務大臣感謝状が贈られました

市役所で人権擁護委員を退任された故・^{しまだ よしあき} 隔田 義明さんと^{やすひろ みつお} 安廣 光男さんに、法務大臣からの感謝状伝達式が行われました。長きにわたり人権相談や啓発活動を通じ地域住民の人権擁護活動に取り組んできた功績に対し、感謝状が贈られました。



1/31 全チームが最後まで力走

ダイハツ九州スタジアムで第40回中津市スポーツ少年団駅伝交流大会が行われました。中津市スポーツ少年団に所属する42チーム272人が参加しました。観客の熱い声援を受けながら、全チームが最後まで走り抜くことができました。



2/3 福澤諭吉先生法要・記念講演会

明蓮寺で福澤諭吉先生126回忌法要が行われました。法要後にはリル・ドリームで慶應義塾大学法学部教授の^{おがわら まさみち} 小川原 正道さんを講師に招き、記念講演会が行われました。



2/15 なかつジュニア防災リーダー認定式

市役所でなかつジュニア防災リーダー認定式が行われました。ジュニア防災検定（初級）に合格した31人は防災に関する知識を身につけ、将来の中津市の安全と安心を担うリーダーとして認定されました。

家族葬はこんな方におすすめです

1日1組 限定ホール

親しい人だけでゆっくりと送りたい。
余分な費用をかけずに行きたい。
見栄や世間体よりも最後の時間を大切にしたい。

家族葬35プラン	家族葬45プラン	家族葬65プラン
35万円 <small>(税別)</small> 税込385,000円	45万円 <small>(税別)</small> 税込495,000円	65万円 <small>(税別)</small> 税込715,000円
参列者目安 5~10名様ほど 少人数の家族のみで 通夜・葬儀を執り行うプランです。	参列者目安 5~30名様ほど 家族のみで 通夜・葬儀を執り行うプランです。	参列者目安 30~100名様ほど お身内の方をはじめ生前お世話になった 方々で通夜・葬儀を執り行うプランです。

お気軽にお問合せください。宗教者様へのお礼、料理接待料は含みません。詳しくはホームページをご覧ください。

風の丘葬斎場の 特徴

- 火葬場内に斎場があるので移動がなくて便利です。
- 出棺霊柩車・送迎バスがいらないので費用削減。
- 市営斎場なので安心価格でご葬儀できます。

風の丘葬斎場

ご相談・お問い合わせは
365日 24時間対応

0120-68-0404

〒871-0022 大分県中津市相原3032-16
tel.0979-22-2553 fax.0979-22-9989

ホームページのアクセスは「風の丘葬斎場」で検索



2/15 本耶馬溪でぼかぼかの1日

西谷温泉で本耶馬溪あったかフェスが開催されました。サウナや地元のグルメ、多彩な体験が行われ、来場者は心も体も温まりました。



◀豊陽ジュニア女子バスケットボールクラブが第46回U12全九州バスケットボール鹿児島大会出場を報告(2/4)



◀(株)サンレーより市内小学校に書籍「こども冠婚葬祭」21冊を寄付(2/6)

報告・寄付



◀中津市空手道連盟が全国大会出場を報告(1/19)



◀緑ヶ丘中学校の徳永美心さんが第7回全日本ブレイキン選手権出場を報告(2/10)



◀中津やまもりトルモンキーズが第46回U12全九州バスケットボール鹿児島大会出場を報告(1/29)



◀緑ヶ丘中学校女子卓球部が第27回全国中学選抜卓球大会出場を報告(2/13)

介護の研修 受講生募集!

人材育成・研修センター

詳細はこちら

介護職員 初任者研修

研修期間 4/6(月)～5/29(金)

- 受講料……60,000円
- テキスト代……6,300円

※教育訓練給付金対象講座

介護福祉士 実務者研修

研修期間 5/7(木)～7/2(木)

- 受講料は所持資格で異なります。

※教育訓練給付金対象講座

喀痰吸引等研修

研修期間 5/13(水)～7/29(水)

TEL 23-1616

FAX 23-1783

中津市永添2744

http://www.izuminosono.jp/

いずみの園公式 Facebook

いずみの園公式 Instagram

経済センサス活動調査

詳細▶



6月1日を基準日として、全国すべての事業所・企業を対象に実施します。調査結果は、政策決定や経営計画を行っていくうえで参考とされる資料となり、国民のみなさんの暮らしをよりよくするために活用されます。

■対象 すべての事業所・企業（工場、喫茶店、個人事務所などを含む）

■調査内容 名称・所在地など基本的な項目、事業内容、売上・費用など企業の経済活動について

① 調査員調査

対象 支所などを有さない事業所・個人経営の事業所など

4月にインターネット回答用の書類を郵送します。インターネット未回答の事業所や調査員が新たに把握した事業所には、5月頃に調査員が伺い、調査票などを配布します。

② 直轄調査

対象 支所などを有する企業、比較的大規模な事業所など

5月頃にインターネット回答用の書類を郵送します。

■問合せ先 総合政策課（☎ 62-9031）

なかつの産業力

Vol. 106 株式会社ロジコム 中津営業所



基本情報

場所：中津市田尻崎 20-3
電話：33-0048

企業 PR

当社は1959年設立以来、自動車産業を支える物流企業として歩んでまいりました。

「信頼と貢献」を社是社訓に掲げ、自動車部品の倉庫保管・輸送を中心に事業を展開しています。2007年には中津営業所を開設し、物流体制のさらなる強化を図りました。また、物流管理システムの自社開発や組立加工、通関業務にも取り組み、物流の枠を超えた付加価値の高いサービスを提供しています。今後も地域社会に貢献し、持続的成長をめざします。

事業内容

納入代行を軸に、ジャストインタイムを実現する高品質な物流サービスを展開しています。集約管理や混載輸送による効率化とコスト低減を図り、出荷から最終納品までを一貫して担う体制を構築し、幅広い顧客ニーズに柔軟に対応しています。

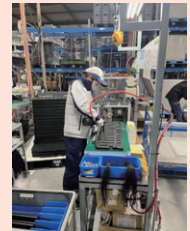

公務員試験対策専門塾

現役高校生

大学生

社会人

あなたもやってみませんか？
塾生大募集!!

完全個別
指導制

面接対策
徹底指導

完全
月謝制

R7年度の最終合格実績

(最終合格のみ記載) R8.1.10現在

大卒

- 中津市職員 大卒 ……(1名)

高卒

- 国家一般職(東京税関) (2名)
- 国家税務職 ……(2名)
- 海上保安官(管制) ……(2名)
- 千葉県職員 初級 ……(1名)
- 大分県警察官 高卒 ……(1名)
- 豊前市職員 高卒 ……(2名)
- 京築広域圏消防吏員 ……(1名)
- 海上保安官(特別) ……(1名)

コース(休塾日/水曜・木曜) 月謝(月初め)

週5日	9:00~18:00	35,000円
土日	9:00~18:00	30,000円
平日	16:00~19:00	
土日	9:00~18:00	25,000円

詳しい合格実績などその他
詳細はホームページを
ご覧ください

100%
合格!!

弘学義塾

(講師/馬場)

入学費・教材費・諸経費は一切無し! 一括納入金無し!

☎ **090-7380-0493**

中津市蛭子町2丁目6番(NTT前)

定員
10名



ホームページ

開こう心の窓を

誰もが、自分らしく幸せに暮らしていける社会を望んでいるのに、それを阻むのが差別です。「誰かがなくしてくれる」と思っている差別はなくなりません。「私」自身が差別をなくすためにどう行動するのが大切です。まずは自分にできることから始めましょう。

啓発冊子「開こう心の窓を」

学校や職場、地域の各団体などの人権学習会などで活用してもらうために人権啓発資料「開こう心の窓を」を作成しています。人権学習会などの資料にぜひご活用ください。



人権研修会・学習会を開催しませんか？

「いつでも、どこでも、なんにんでも」をスローガンに、人権啓発専任講師を派遣しています。会社や自治会、グループなどでぜひご活用ください。

時間 1時間～1時間30分

料金 無料（講師謝礼などの費用負担なし）

※必要な機材・資料は準備します。開催場所の手配のみお願いします。

申込方法 人権・同和対策課窓口、電話、FAX、インターネットのいずれか



▲ネット申込

■問合せ・申込先 人権・同和対策課（☎ 22-1229、FAX 24-7522）

元気！いきいき☆週一体操教室の紹介



⑥5 ややま健康くらぶ



毎週金曜日に大幡コミュニティセンターで開催しています。

元気な人も、健康に少し自信がなくなってきた人も大歓迎です。体操をして健康で笑って過ごせる集まりをめざしています。お気軽にのぞいてみてください。

■問合せ 介護長寿課（☎ 62-9805）



おらり劇場 大平樂

令和8年4月公演

たつみ演劇BOX

感謝DAY 8日(水) 22日(水)
 昼のみ 6日(月) 20日(月)
 千秋楽 28日(火)
 休演日 7日(火) 21日(火)
 29日(水) 30日(木)

毎日、昼夜2公演！観客席全143席(イス席80・テーブル席56・フリース席7) 椅子・座布団 網料完備

観劇料金 ※回数券・前売券ご使用の方は座席予約料サービス

大人	前売券	回数券10枚綴り	障がい者	小学生	ショー割	座席 当日	公演時間
中学生以上	公演中	毎月1・2・3日販売	要証明	小学生未満無料	昼・夜	予約 キャンセル	昼の部 夜の部
2,200円	2,000円	17,000円	1,800円	1,000円	1,400円	300円	開演 12:30 18:00 終演 15:30 21:00

夜の部 半額DAY

月曜日	シニアDAY	70歳以上の方 ※要証明
火曜日	メンズDAY	男性の方
水曜日	カルテットDAY	4人以上のグループ ※チケットをまとめて購入すること
木曜日	レディースDAY	女性の方
金曜日	ティーンズDAY	中学生以上20歳未満 ※要証明

※祝日・特別公演の場合は対象外

公演日程は変更になる場合がありますので、事前にお問合せ下さい 福岡県築上郡上毛町大字下唐原1625 ぶらり劇場 大平樂 X(旧Twitter)

ご予約 090-2489-7042 予約受付時間 13:00～20:00

あなたは大丈夫！？

消費者トラブル注意情報 Vol.152

テレビショッピングでは テレビ広告以外の情報もしっかり確認

事例：先週、母がテレビショッピングで紹介されているマッサージ器を見て電話で注文した。さっそく使ってみたところ、叩く力が強すぎて使えないと感じたようだ。母はすぐに事業者に「返品したい」と電話で連絡したが「通電した商品の返品はできない。注文時の電話でも説明している」と言い、返品に応じなかったようだ。使えないのであれば返品したい。(80歳代)



アドバイス

- テレビショッピングに関する相談が依然として寄せられています。テレビショッピングでは、購入の際実物を確認できません。注文する際は、テレビ広告の情報だけでなく、商品の使用感やサイズなどについて電話でもよく確認しましょう。
- テレビショッピングは通信販売に当たるため、クーリング・オフはありません。テレビ広告で返品特約が適正に示されている場合は、返品・解約の条件はその特約に基づきます。返品可能でも、未開封に限る、期限が設けられている場合もあるので、よく確認しましょう。困ったときは、中津市消費生活センターにご相談ください。

■問合先 中津市消費生活センター (☎ 22-1120)

4月の ワンポイント手話 #81

【今月のテーマ】市役所市民課窓口で①

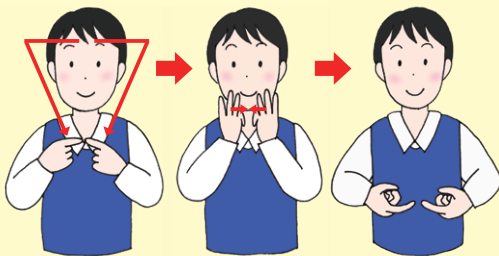

マイナンバーカード

両手の人差し指で、額から顎にかけて逆三角形を描きます。人差し指・中指・薬指を伸ばして、手の甲を相手側に向け、小指側で2回トントンとぶつけ合います。両手の親指と人差し指で四角いカードの形を作ります。



コンビニ

左手は数字の「2」、右手は数字の「4」を胸の前で並べて両手で円を描きます。



動画は2か月に1回(奇数月)配信します
◀YouTube「中津市公式チャンネル」

■問合先 福祉支援課 (☎ 62-9802)



SANEI DENTAL CORPORATION

すべては患者様の
健康と笑顔のために



歯科技工

地域未来牽引企業

歯をつくる人になる人



元分業出身 漫画家
あずみきし
(代表作「死役所」)



サンエイデンタル本社



D-FACTORY



歯科医療発展のパートナー
有限会社 **サンエイデンタル**

本社 〒871-0101
中津市三光森山字森崎76-2

D-FACTORY 〒871-0007
中津市大字蛸瀬886-1

☎ **0979-43-6400**

☎ **0979-53-9538**



Instagram Web

中津市職員採用試験

中津市民病院



- 試験期日 5月16日(出)
- 採用予定 10月1日または令和9年4月1日
- 申込期間 3月18日(水)～5月1日(金)
- 合格発表 6月下旬
- ※申込方法など詳しくは、市ホームページをご覧ください。
- 問合せ先 中津市民病院総務課 (☎ 22-2480)

詳細▶



募集職種	採用予定数
看護師①	あわせて 15人程度
看護師②(民間企業など職務経験者枠)	
看護師③(認定資格取得者枠)	
助産師①	あわせて 3人程度
助産師②(民間企業など職務経験者枠)	
薬剤師①	2人程度
薬剤師②(民間企業など職務経験者枠)	
臨床工学技士	2人程度
管理栄養士	
理学療法士	あわせて 3人程度
作業療法士	
診療情報管理士①	若干名
診療情報管理士②(民間企業など職務経験者枠)	
医療情報技師(民間企業など職務経験者枠)	

事前申込不要

無料

ゴールデンウィークはなかはくであそぼう!

5月3日(祝)～5日(祝)

10時～15時30分

中津市歴史博物館でワークショップを開催します。大人も参加できます(小学生以下保護者同伴)。期間中は、勾玉づくりなどの有料ワークショップも行っています。

◎ こいのぼりスタンプでオリジナルトートバックをつくろう!

■日時 5月3日(祝) 10時～ ■定員 20人

◎ やじろべえトンボ作り

■日時 5月4日(祝) 10時～12時

◀ 弓矢での的あて体験 ▶

■日時 5月5日(祝) 13時～15時30分

◎ 紙かぶと、牛乳パック竹とんぼ作り ▶

■期間 5月3日(祝)～5日(祝)

■問合せ先 中津市歴史博物館 (☎ 23-8615)

高価買取店

終活 生前整理

大切な思い出の品々、心を込めて買取ります。

遺品整理

現金買取

秘密厳守

ご相談も大歓迎!!

今、生前整理が注目されています!

- ☑ 即現金で高価買取
- ☑ 相続税が抑えられる
- ☑ 価値を自分で把握できる
- ☑ 手数料0円 etc.

出張買取 無料



買取店わかばイオンモール三光店

受付10時～19時
古物商許可番号:大分県公安委員会
第94109000972号

まずはお気軽に無料相談

☎ 0120-182-132



Instagram

中津市交通指導員を募集しています!

通学する子どもたちや歩行者、車両などに対して交通安全指導を行う交通指導員を募集しています。地域見守り活動に興味のある人や、日頃から通学の見守りをしている人などは、ぜひ交通指導員になって、地域の交通安全の見守り活動にご協力ください。

●主な活動

- ・毎月1日、10日、20日に居住地域の通学路交差点などで交通指導(7時30分頃～8時15分頃)
- ・春夏秋冬の交通安全週間(1週間～10日間)に通学路主要交差点などで交通指導(7時45分頃～8時15分頃)
- ・各地区のイベントおよび学校行事などで交通指導
- ・交通指導員総会への参加

●任期 2年間(再任あり)

●報酬 年間最大55,800円(活動回数による)、交通指導員総会などでの市内出張旅費

※活動時の服装は、制服一式を貸与します。

●問合せ・申込先 市民安全課(☎62-9073)、各支所総務・住民課

告知放送戸別受信機 および 防災緊急告知FMラジオ の

適切な管理について

ほかの自治体で、防災行政無線の戸別受信機から発火する事案が発生しています。乾電池から漏れた電解液が基盤まで到達していたことなどが出火の原因とみられています。

中津市が提供している、告知放送戸別受信機および防災緊急告知FMラジオでも、同様の事案は起こり得るため、使用している人は適切な管理(定期的な電池交換など)をお願いします。

告知放送戸別受信機



- 電池種別 単3アルカリ乾電池
- 電池交換時期 電源ランプが点滅したら、新品と交換しましょう。交換の目安は、約1年です。

旧型をご利用の人へ

戸別受信機の不調に関わらず、無償で新型に交換します。ご希望の人は、お問い合わせください。

防災緊急告知FMラジオ

- 電池種別 単3形充電式ニッケル水素電池
※通常の乾電池は使用不可。
- 電池交換時期 電池ランプが点滅したら、新品と交換しましょう。交換の目安は、約3年です。



※電池を入れなくてもACアダプターを接続すれば機器を使用することは可能ですが、停電などに備え、可能な限り電池を入れて使用してください。

■問合せ先 防災危機管理課(☎22-1113)



まなびん講座 受講生募集

- 場所 生涯学習センター「まなびん館」 ■料金 無料（別途テキスト・資料・材料代）
- 申込方法 インターネット、生涯学習センター「まなびん館」窓口またはメール（希望講座5講座以内・氏名・生年月日・郵便番号・住所・電話番号を記載。中学生以下の方は保護者氏名・電話番号も記載。）
※応募多数の場合抽選
- 申込期限 4月10日(金) ■結果発表 4月中旬以降にメールまたは郵送で通知 ネット申込▶



講座	講師	期日	時間
着付け	河野 明美	第1・3月曜日	19時～20時30分
ダンスわくわく体操	細川 淳也	第2・4月曜日	14時30分～15時30分
たのしい手芸	高橋 里美	第2水曜日	9時30分～12時30分
初級英会話	坂本 純一	第2・4金曜日	19時～20時30分
中級英会話	ジョーンズデズレイ	第2・4月曜日	19時～20時30分
茶道	田中 里枝	第1・3水曜日	19時～20時30分
着物リメイク	自覚 啓子	第3水曜日	10時～12時
はじめてのフラダンス	徳市 裕子	第1木曜日	11時～12時
筆文字アート	田鹿 愛由良	第2木曜日	14時～16時
書道	吉岡 邦好	第1・2木曜日	19時～20時30分
キッズヒップホップ (年中～小学3年生対象)	YUMA	第1・3木曜日	18時～18時45分
生花	佐藤 美幸	第2・4木曜日	19時～20時30分
フラワーアレンジメント	瀬口 康子	第2・4木曜日	19時～20時30分
リズムステップ (9月まで)	KIRIKO	第2・4木曜日	19時30分～20時30分
脳活音楽レクリエーション	おりもと ゆみ	第3金曜日	14時～15時30分
たのしい筆ペン	岩佐 瑞景	第3金曜日	19時～20時30分
スロー ZUMBA	ERIKO	第1・3金曜日	19時～20時
ストレッチポール (9月まで)	金光 恵子	第2・4金曜日	19時30分～20時30分
たのしいガーデニング	難波 佳江	第1土曜日	13時30分～15時30分
フローラルペイント	加藤 典子	第3土曜日	9時30分～15時30分
ベジフル料理	友松 貴子	第3土曜日	10時～12時
はじめてのクラフトバッグ作り	小倉 直子	第4土曜日	10時～15時
はじめてのパン作り	高尾 美代子	第4土曜日	9時～13時

■問合せ・申込先 生涯学習センター「まなびん館」(☎ 22-7637、✉ syougaiyakusyuu@city-nakatsu.jp)
※平日9時～20時、土曜日9時～17時

オレンジカフェに 参加しませんか？

問合せ先 / 介護長寿課 (☎ 62-9807)

オレンジカフェ (認知症カフェ)とは？

認知症の人やその家族、物忘れが気になる人などが気軽に集まって談笑したり、専門スタッフに相談したりする場所です。

看板や
のぼり旗が
目印です！



中津の / オレンジカフェ

オレンジカフェ / なかつ

場所：ふるかわメディカル
クリニック3階

医療機関との連携、ミニ講話などを一緒に行います。

■問合せ先 地域包括支援センター
いずみの園 (☎ 62-9000)

市報に、オレンジカフェの一覧を毎月掲載しています。日時・参加費など詳しくは、各団体にお問い合わせください。カフェ全般に関することは介護長寿課にお問い合わせください。

オレンジカフェ / 心の駅

場所：パンとカフェの店 心の駅

誰でも気軽に立ち寄れる場所を目標に活動しています。困り事があれば専門スタッフが対応します。

■問合せ先 寺町クリニック
(☎ 24-0015)

オレンジカフェ / 三歩

場所：特別養護老人ホーム
悠久の里

食物科の高校生などの若者世代と交流しています。

■問合せ先 特別養護老人ホーム
悠久の里 (☎ 26-0760)

オレンジカフェ / むらかみ

場所：南部まちなみ交流館

参加者みんなで楽しめる催しを行っています。

■問合せ先 地域包括支援センター
村上 (☎ 23-0833)

オレンジカフェ / たいじゅ

場所：コミュニティーカフェ
たいじゅ

誰でも、いつでも、地域でつながり支え合う場所です。

■問合せ先 小規模多機能施設
たいじゅ (☎ 33-1138)

オレンジカフェ / かえで

場所：特別養護老人ホームかえで

職員による相談会、体操や脳トレなどを行っています。

■問合せ先 特別養護老人ホーム
かえで (☎ 52-2621)

オレンジカフェ / よりみち

場所：よりみちCafé

こどもも障がいのある人も高齢者もみんな集える場所です。

■問合せ先 (一社)こころのおと
(☎ 27-9400)

オレンジカフェ / あさがお

場所：公文式 中津沖代教室

3世代で頭と手を使うゲームや創作活動を楽しんでいます。

■問合せ先 沖代あさがおの会
(☎ 25-1357)

オレンジカフェ 三光

場所：三光コミュニティー
センター

オレンジカフェ ほんやばけい

場所：月により異なる

オレンジカフェ やばけい

場所：月により異なる

オレンジカフェ やまくに

場所：山国社会
福祉センター

楽しむ、学べる、相談できるをモットーに開催しています。来店につき1スタンプを捺印(5つ貯まると特典あり)。

■問合せ先 地域包括支援センター社協
(☎ 27-8870)

ストリートオレンジカフェ / みなと

駐車場とテントが置けるスペースがある
屋外で開催しています。



情報 ボックス

- 【問合先】・中津市役所代表 (☎ 22-1111)
 ・三光支所 (☎ 43-2050)
 ・本耶馬溪支所 (☎ 52-2211)
 ・耶馬溪支所 (☎ 54-3111)
 ・山国支所 (☎ 62-3111)

- 【4月の納期】
 ・固定資産税1期

お知らせ

消防車・救急車の出動件数 (令和8年2月速報値)

	火災	救急	救助
2月分	2	355	4
1～2月累計	11	795	10

火の取り扱いに十分注意し、火災予防に努めましょう。

■問合先 消防署 (☎ 22-0001)

4月定例教育委員会

■日時 4月17日(金) 13時30分～

■場所 教育委員会室 (サンリブ中津2階)

※傍聴を希望する人は、お問い合わせください。

■問合先 教育総務課 (☎ 22-4940)

協会けんぽ令和8年3月分(4月納付分)からの保険料率改定

【健康保険料率】大分支部10.08% (2月分まで10.25%)

【介護保険料率】全国一律1.62% (2月分まで1.59%)

【子ども・子育て支援金率】全国一律0.23% (令和8年4月分(5月納付分)より新たにスタート)

※40歳～64歳の人(介護保険第2号被保険者)は、健康保険料率と子ども・子育て支援金率に介護保険料率が加わります。

※賞与については、支給日が3月1日分から変更後の保険料率が適用されます。

※任意継続被保険者は令和8年3月分(4月納付分)から変更となります。

■問合先 全国健康保険協会(協会けんぽ) 大分支部 (☎ 097-573-5630)



▲詳細

在宅高齢者住宅改造助成事業

■対象 市内に住民票があり、次のいずれかに該当する住宅改造が必要な身体状況の在宅高齢者がいる世帯
 ①要介護認定で要支援・要介護と認定された65歳以上の高齢者がいる世帯 ②65歳以上の高齢者のみの世帯 ③75歳以上の高齢者がいる世帯

※いずれも世帯生計中心者の前年所得が200万円未満。

■募集戸数 予算内で決定 ※申込多数の場合は抽選

■申込方法 窓口またはインターネット

■申込期間 4月10日(金)～5月8日(金)

■抽選会日時 5月13日(水) 10時～

■問合せ・申込先 介護長寿課 (☎ 62-9807)、各支所総務・住民課



▲ネット申込

令和8年度 固定資産税の納税通知書および縦覧・閲覧

◎令和8年度納税通知書発送予定日 4月7日(火)

◎縦覧(手数料無料)

■対象 市内に土地・家屋を所有し固定資産税を納付している人(納税者)、納税者と同一世帯の親族、納税管理人、相続人、納税者からの委任状持参の代理人

■期間 4月1日(水)～30日(土) (土・日曜日・祝日を除く)

◎閲覧(手数料300円 ※縦覧期間中は無料)

■対象 市内の土地・家屋・償却資産の所有者、所有者と同一世帯の親族、納税管理人、相続人、所有者からの委任状持参の代理人、借地・借家人、賦課期日(令和8年1月1日)より後の新所有者

■期間 通年(土・日曜日・祝日を除く)

■時間 8時30分～17時15分

■場所 税務課、各支所総務・住民課

■持ち物 本人確認書類(運転免許証、納税通知書など)
 ※相続人は相続関係が確認できる書類(戸籍謄本など)、借地・借家人や新所有者は権利を有することが確認できる書類(契約書、登記簿謄本など)が必要です。

■問合先 税務課 (☎ 22-1167)、各支所総務・住民課

18歳・22歳になる人で自衛隊への情報提供を望まない人の除外申請

自衛官および自衛官候補生募集のために対象者の住民基本情報(氏名・住所・生年月日・性別)を自衛隊に提供しています。この情報提供を望まない本人または保護者は「除外申請書」を提出することにより、自衛隊に提供する名簿から除外されます。

■対象 市内に住民票がある人(日本国籍)のうち令和8年度に18歳または22歳になる人

■申請方法 窓口またはインターネット

■申請期間 4月1日(水)～30日(水)

■問合せ・申請先 総務課 (☎ 62-9871)、各支所総務・住民課



▲詳細

春の全国交通安全運動

■運動の重点 ○通学路・生活道路におけるこどもを始めとする歩行者の安全確保 ○「ながらスマホ」の根絶や歩行者優先等の安全運転意識の向上 ○自転車・特定小型原動機付自転車の交通ルールの理解・遵守の徹底

■期間 4月6日(月)～15日(水)

■交通事故死ゼロを目指す日 4月10日(金)

■問合先 市民安全課 (☎ 62-9073)

後期高齢者医療高額療養費の手続き

後期高齢者医療制度加入者で、1か月の医療費が自己負担限度額を超えた場合、申請して認められると限度額を超えた分が高額療養費として支給されます。

対象者には、通知を随時送付していますので手続きをしてください。申請し、一度口座を登録すれば、再度の申請は不要となり、以降は該当する月があれば登録した口座に振り込みます。

■問合先 市保険年金課 高齢者医療係 (☎ 62-9068)、大分県後期高齢者医療広域連合 (☎ 097-534-1771)

令和8年度銃砲刀剣類登録審査会

■対象 未登録の古式鉄砲や刀剣類を発見した人、登録証を紛失した人

■日時 5月13日(水)、7月8日(水)、9月9日(水)、11月11日(水)、令和9年1月13日(水)、3月10日(水) いずれも13時~17時(受付16時30分まで)

■場所 県庁舎別館 8階 84会議室(大分市)

■料金 【新規登録】1件6,300円、【再交付(登録証紛失時)】1件3,500円

■持ち物 現物、発見届出済証、登録手数料

■問合先 大分県教育庁文化課 文化財班 (☎ 097-506-5498)

小幡記念図書館の研修室、視聴覚室を無償提供

市民の読書活動を推進するため、読書会などのサークルに活動場所を提供しています。館内Wi-Fiを完備し、利用料・冷暖房費ともに無料です。利用日時などの詳細については、小幡記念図書館にお問い合わせください(火曜日休館)。

■場所 小幡記念図書館 研修室、視聴覚室

■問合先 小幡記念図書館 (☎ 22-0679、[✉ tosyokan@city.nakatsu.lg.jp](mailto:tosyokan@city.nakatsu.lg.jp))

蜜蜂による開花期の園芸作物の被害低減

県では農薬の安全使用を推進し、蜜蜂被害を低減させるため、「大分県蜜蜂に対する農薬危害防止対策」を策定しました。生産者は次の対策に取り組みましょう。

- ①蜜蜂などへの影響の少ない農薬を使用する。
- ②農薬ラベルの被害防止方法、農薬の使用上の注意事項および使用時期として記載されている事項などを遵守するとともに適時適切な防除を心がける。
- ③農薬の散布時間帯に注意し、蜜蜂の活動が盛んな時間帯(8時~12時)を避ける。
- ④蜜蜂の開花雑草への訪花を防ぐためにも、農薬を使用するほ場の畦畔や園地の下草の雑草管理を徹底する。

■問合先 県地域農業振興課 (☎ 097-506-3661)



▲詳細

飲料水供給施設整備事業補助金

水道の給水区域以外の地域における、水道法の水質基準に適合する井戸などの飲料水供給施設の設置および修繕にかかる費用の一部を補助します。

■補助金額 対象経費の1/3(共同で設置する世帯数に応じて補助上限有) ※予算に達し次第終了

■問合先 上下水道部総務経営課 (☎ 24-1234)、各支所総務・住民課

相談

令和8年度国民年金保険料

令和8年度の国民年金保険料は月額17,920円です。国民年金第1号被保険者のうち、現金で納付している人は、4月初旬に月ごとの納付書と1年前納・6か月前納(4月~9月分・10月~令和9年3月分)の納付書が送られます。

現金で1年前納する場合は211,220円(毎月納める場合より3,820円割引)、6か月前納する場合は106,650円(毎月納める場合より870円割引)になります。

■納付方法 現金、口座振替、クレジットカード、電子(キャッシュレス)決済

※保険料の納付が困難な場合は、保険料の納付を免除される制度があります。

◎街角の年金相談センター中津

■時間 9時~17時(土・日曜日・祝日・年末年始を除く)

■場所 市役所 別棟 2階

■内容 年金の受給・請求に関する相談や手続き ※電話相談不可

■予約専用電話 ☎ 0570-05-4890

▲ネット予約



■問合先 別府年金事務所 (☎ 0977-22-5111)、保険年金課 (☎ 62-9069)、各支所総務・住民課

募集

ハロートレーニング職業訓練6月受講生募集

■募集コース 電気設備技術科(企業実習付き)、ものづくり溶接科、ものづくりアシスタント科

■申込期間 3月31日(水)~5月1日(金)

■訓練期間 6月4日(水)~11月30日(月)

■見学会期日 4月7日(水)、21日(水)

■説明会期日 4月14日(水)、28日(水)

■問合せ・申込先 ポリテクセンター大分 (☎ 097-529-8615)

市営住宅入居者募集および抽選会

- 対象 県・市民税等の滞納のないこと、公営住宅法などに定める収入基準に該当していること
- 募集予定住宅 【公営住宅】 鑄矢堂住宅、上如水住宅、上宮永住宅、榊原住宅、三沢住宅、小路住宅、屋形住宅、戸原住宅、成政住宅 【特定公共賃貸住宅】 八幡住宅、小路住宅、野路住宅、アーバンハイツ曾木住宅、アーバンハイツ曾木Ⅱ住宅、樋山路住宅 【地域優良賃貸住宅】 京町住宅
- ※募集予定住宅は、予定であり変動の可能性があります。
- 申込方法 市営住宅管理センターまたは支所建設土木課(耶馬溪支所内)で手続き
- 申込期間 4月1日(水)～15日(水)
- ※4月1日(水)から県住宅供給公社ホームページに募集予定住宅を掲載します。県営住宅は県住宅供給公社県北駐在所(☎22-2365)にお問い合わせください。
- 抽選会日時 4月23日(水) 14時～
- 抽選会場所 市役所 4階 研修室
- 問合せ先 市営住宅管理センター(☎53-9100)、支所建設土木課(耶馬溪支所内・☎54-3111)

第49回 中津市書道展作品募集と開催

- 対象 高校生以上(作品提出)
- 展示期間 5月9日(土)・10日(日) いずれも9時30分～17時
- 場所 小幡記念図書館
- 料金 入場無料(出品者は参加料がかかります。)
- 提出期限 5月1日(金)
- ※提出方法など詳しくはお問い合わせください。
- 問合せ先 事務局(☎090-9596-7293)

講座・教室・講習会

日本語教室「あい♡ことば」

- 対象 中津市で生活する外国人のこどもとその家族
- 日時 4月12日(日) 10時～12時
- 場所 教育福祉センター
- 内容 文化体験、日本語学習サポート
- 料金 無料(要事前申込)
- 問合せ・申込先 社会教育課(☎62-9012)

なかつ情報プラザ講座

講座名	内容	日時	料金
はじめてのワード (Word2024)	入力方法、簡単な文書作成、画像・イラストの挿入 ※パソコン入門修了程度	5月13日(水)～15日(金) 10時～12時	無料
楽しいスマホ【B】	ネットやアプリを使ってみよう、スマホの詐欺対策	5月19日(火) 10時～12時	無料
ステップアップワード (Word2024)	ビジネス文書、表形式文書、ハガキ作成、POP・チラシ作成	5月27日(水)～29日(金) 10時～12時	4,180円

- 場所 なかつ情報プラザ
- 定員 各講座20人
- 申込方法 電話または窓口
- 申込期限 各講座開催前週の金曜日
- 問合せ・申込先 なかつ情報プラザ(☎22-1122 ※平日8時30分～17時30分)



▲詳細

中津市民病院 がん患者サロン絆

- 対象 がん患者とその家族(市民病院以外で治療中の人も参加可能)
- 日時 4月10日(金) 13時30分～14時30分
- 場所 中津市民病院 2階 講堂
- 内容 学習会「がんサロンに来てみませんか?」と交流会
- 講師 石川 美奈子(中津市民病院がん相談支援センター社会福祉士)
- 料金 無料(要事前申込・開催当日の午前中まで)
- 問合せ・申込先 中津市民病院 がん相談支援センター(☎22-6521)

日本語教室「きらきら」

- 対象 中津市をはじめ、近隣市町村で働く外国人
- 日時 4月12日(日)、26日(日) いずれも13時30分～16時30分
- 場所 如水コミュニティセンター
- 内容 日本語能力試験に向けた学習を中心とした日本語の学習、文化体験や館外研修
- 料金 100円(要事前申込)
- 問合せ・申込先 社会教育課(☎62-9012)



▲詳細

中津地方文化財協議会

- 日時 4月12日(日) 10時～
- 場所 小楠コミュニティセンター
- 演題 宇佐に通ずる豊前街道
- 講師 山内 公二氏(豊の国歴史ロマン街道推進協議会会長)
- 料金 300円(事前申込不要)
- 問合せ先 中津地方文化財協議会(☎23-3287)

第550回 中津郷土史講座

- 日時 4月18日(土) 13時30分～15時
- 場所 南部公民館
- 演題 “今だからこそ松下竜一”
- 講師 矢口 孝芳氏(中津地区公民館連合会会長)
- 料金 200円(事前申込不要)
- 問合せ先 中津の郷土史を語る会(☎090-7152-5832)

豊前地域職業訓練センター職業訓練

講座名	期間	定員	料金	
ワード実用	5月8日(金)～20日(水)〈月・水・金曜日開講 計6回〉 【午前】9時30分～12時30分 【夜間】18時～21時	20人	9,900円 (別途テキスト代)	
AI活用講座 ii エクセル編	5月9日(木)～23日(水) 9時～16時 〈土曜日開講 計3回〉	5月12日(火)～28日(日) 9時30分～12時30分 〈火・木曜日開講 計6回〉	20人	11,800円 (テキスト代込)
職長教育 / 職長・安全衛生責任者教育	5月14日(水)・15日(木)	20人	10,560円または12,320円 (別途テキスト代)	
自由研削砥石代替業務特別教育	5月19日(火)	20人	6,820円 (別途テキスト代)	
ガス溶接技能講習	5月21日(水)・22日(木)	20人	7,330円 (別途テキスト代)	
高所作業車運転技能講習(10m以上)	5月26日(火)～28日(木)	10人	35,800円または37,830円 (別途テキスト代)	

■場所 豊前地域職業訓練センター ■問合せ・申込先 豊前地域職業訓練センター (☎ 82-1511)

大切なひとをおくこと 鈴木中人氏講演会

死別、グリーフケアを通じて、大切なひとを喪うこと、悲嘆とその思い、明日への希望、幸せについてお話しします。

- 日時 4月19日(日) 13時30分～15時(受付13時)
- 場所 大分県社会福祉介護研修センター 大ホール
- 講師 鈴木 中人氏 (NPO法人いのちをバトンタッチする会代表)
- 料金 無料
- 定員 250人
- 申込方法 電話またはインターネット ▲ネット申込
- 問合せ・申込先 大分県社会福祉介護研修センター (☎ 097-558-7999)



いずみの園講習

◎実務者研修中津校 (通信コース・スクーリング 8回)

- 期間 5月7日(水)～7月2日(水)
- 内容 講義と介護実技・医療的ケア演習
- 料金 54,080円～104,080円 (テキスト代込・所持資格により異なる)
- ※修了後受講費用の20%還元 (雇用保険対象者)
- 定員 20人
- 申込期限 4月28日(火)

◎喀痰吸引等研修中津校 (スクーリング 12回)

- 期間 5月13日(水)～7月29日(水)
- 内容 介護職員による医療的ケア
- 料金 62,420円 (テキスト代込)
- ※修了後受講費用の20%還元 (雇用保険対象者)
- 定員 10人
- 申込期限 5月7日(水)

■問合せ・申込先 中津総合ケアセンターいずみの園 人材育成・研修センター (☎ 23-1616)

三光魅力発見講座「新しい里山保全の形」

- 日時 4月23日(水) 10時～11時30分
- 場所 三光コミュニティーセンター
- 演題 金色妙見宮の取組み
- 講師 松下 藍氏 (里のこまご代表)
- 料金 無料 (事前申込不要)
- 問合せ先 三光コミュニティーセンター (☎ 43-2032)

甲種防火管理新規講習

- 対象 甲種防火管理者講習を新規に受講する人
- 期日 5月21日(水)・22日(木)
- 場所 中津文化会館
- 料金 8,000円
- 定員 80人予定
- 申込方法 インターネット
- 申込期間 4月17日(金)～30日(水)
- 問合せ先 (一財)日本防火・防災協会 (☎ 03-6263-9903、FAX 03-6274-6977・03-6812-7140)



▲申込

催し物

夜桜お八

昼間の桜とは違った、光に照らされる桜をぜひご覧ください。

- 期間 3月27日(金)～4月5日(日)
18時30分～21時 ※雨天中止
- 場所 八面山野外音楽堂
- 問合せ先 三光支所地域振興課 (☎ 43-2050)

令和8年度 春の中津市民芸術文化祭

◎ 楽興の時 in 中津 2026

- 日時 4月5日(日) 14時～16時 (開場13時30分)
 - 場所 中津文化会館 大ホール
 - 料金 全席自由2,000円 (当日500円増)
- ※チケットは中津文化会館、中津An die Musik、シマザワ楽器、宇佐楽器で購入できます。
- 問合せ 中津An die Musik事務局
(☎ 090-5477-4046)

◎ 第11回 ふるさと芸能祭り～和のつどい～

- 日時 4月19日(日) 10時～15時 (開場9時30分)
 - 場所 中津文化会館 大ホール
 - 料金 前売500円 (当日300円増)
- ※チケットは中津文化会館で購入できます。
- 問合せ NPO法人中津文化協会 (☎ 24-1155)

◎ 第43回 定期演奏会中津少年少女合唱団

- 日時 4月26日(日) 14時～16時30分
(開場13時30分)
 - 場所 中津文化会館 大ホール
 - 料金 前売700円 (当日200円増)
- ※チケットは中津文化会館で購入できます。
- 問合せ 中津少年少女合唱団 (☎ 22-0223)

桧原マツ

鎌倉時代を起源とする桧原マツは、五穀豊穰を祈願する神仏習合のお祭りで700年の伝統を誇ります。僧兵、僧侶に続く神輿3基が練り歩いた後に行われる「御田植式」は、稲作の一連の所作がユーモアたっぷりに演じられ、参拝客とのかけあいも楽しみの1つです。

- 日時 4月12日(日) 10時～
- 場所 檜原山正平寺
- 問合せ 檜原山正平寺 (☎ 54-3260)

諭吉の里ウォーク

- 日時 4月5日(日) 受付8時30分、出発式9時
- 場所 ダイハツ九州スタジアム駐車場
- コース 約10km
- 料金 大人300円、小学生以下100円(事前申込不要)
- 持ち物 飲料、雨具、必要な人はお弁当
- 問合せ 中津ウォーキング協会
(☎ 090-9836-8103)

アートスペース中津の展示

- 期間 ①4月8日(水)～20日(日)
②4月22日(水)～5月4日(木) ※火曜日休館
- 場所 小幡記念図書館 正面入口壁面
- 内容 ①筆ペン書道作品展 ②精華学園&NPO法人まど合同作品展
- 問合せ アートスペース担当 (中津市歴史博物館内・☎ 23-8615)

にこにこ子育てセミナー

- 対象 0歳～高校生の保護者
- 日時 4月12日(日) 10時30分～12時
- 場所 鶴居コミュニティーセンター
- 料金 200円 ※無料の託児があります。
- 問合せ・申込先 (一社)倫理研究所 家庭倫理の会 中津市 (☎ 080-3971-3617)

なかつプレーパーク

- 日時 ①4月18日(土) ②4月19日(日)
いずれも10時～12時 ※雨天中止
- 場所 なかつプレーパーク
- 内容 ①外遊びの日「よもぎを摘んでよもぎもちつくる」 ②おちよるデー「春見つけネイチャーゲーム」
- 料金 無料
- 問合せ みんなで遊び場をつくろう会事務局
(☎ 090-9498-5669)

4月のオレンジカフェ(認知症カフェ)

認知症の人やその家族、物忘れが気になる人などが気軽に集まって談笑する場です。

カフェ名	日時	問合せ
オレンジカフェなかつ	4月11日(土) 10時30分～	地域包括支援センターいずみの園 (☎ 62-9000)
オレンジカフェよりみち	4月14日(火) 10時30分～	(一社)こころのおと (☎ 27-9400)
オレンジカフェ三光	4月16日(木) 13時30分～	地域包括支援センター社協 (☎ 27-8870)
オレンジカフェ心の駅	4月18日(土) 13時30分～	寺町クリニック (☎ 24-0015)
オレンジカフェたいじゅ	4月23日(木) 13時～	小規模多機能施設たいじゅ (☎ 33-1138)
オレンジカフェ三歩	4月25日(土) 13時30分～	特別養護老人ホーム悠久の里 (☎ 26-0760)
オレンジカフェあさがお	4月26日(日) 13時30分～	沖代あさがおの会 (☎ 25-1357)

※場所や料金(100円～200円程度)など、詳しくは市ホームページをご覧ください。

また、参加する場合は事前に各問合せ先または介護長寿課にお問い合わせください。

- 問合せ 介護長寿課 (☎ 62-9807)



詳細▶

クライミング体験会・利用者認定講習会

◎クライミング体験会

■対象 小学生以上

※小学生は同伴者にも参加してもらいます。

※高校生以下は保護者の同意・同伴が必要。

■日時 4月19日(日) 10時～(受付9時30分)

■料金 一般1,200円、高校生以下1,000円(保険代込)

■定員 10人程度

◎リードクライミング利用者認定講習会

■対象 18歳以上(高校生不可)

■日時 4月19日(日) 9時～(受付8時30分)

■料金 3,000円(保険代込)

.....
■場所 ダイハツ九州アリーナ

■申込方法 インターネット

■申込期限 4月11日(土)

■問合せ先 中津市山岳協議会 (☎090-1519-0514)



▲申込

ひさしもみじ 春のライトアップ

新緑シーズン中、深耶馬のひさしもみじが毎日ライトアップされます。

■期間 4月24日(金)～5月11日(月) 17時～21時

■場所 深耶馬溪公共駐車場手前・県道28号線沿い

※駐車場は深耶馬溪公共駐車場をご利用ください。

■問合せ先 耶馬溪支所地域振興課 (☎54-3111)

みんなで楽しもう!「健康づくりの日」

市内の体育施設を無料開放します(要事前申込)。

■日時 5月20日(水) 9時～22時

■申込方法 各体育施設窓口

※1団体の使用時間は2時間まで。トレーニング室(ダイハツ九州アリーナ、中津体育センター、中津東体育館)は、登録証の掲示で1時間無料。

■問合せ先 体育・給食課 (☎62-9013)

試 験

令和8年度 前期技能検定試験

技能検定は、働く人たちの技能を一定の基準により検定し、これを公証する技能の国家検定制度です。

■申請方法 申請書を提出

■申請期間 4月6日(月)～17日(金)

■申請書・受験案内設置場所 企業立地・雇用対策課、各支所、中津商工会議所、中津市しもげ商工会、県北部振興局、大分県職業能力開発協会 など

■問合せ・申請先 大分県職業能力開発協会 (☎097-542-3651)

4月日曜・休日救急当番医



医科

9時～17時

日にち	当番医	電話	住所
5日	わたなべ整形外科クリニック	33-8333	加来
5日	津民診療所	54-2035	耶馬溪町大野
12日	おおたにクリニック	85-1182	沖代町
19日	久持ファミリークリニック	22-3351	栄町
19日	山移診療所	55-2068	耶馬溪町山移
26日	けいだクリニック	24-5222	中央町
29日	久持クリニック	22-0524	上宮永



中津市立小児救急センター

曜日	時間	電話
日曜・休日	9時～22時	26-0020

※受付時間は、21時30分まで



二次救急医療機関

医療機関名	電話	住所
酒井病院	22-0192	中央町
中津胃腸病院	24-1632	永添
梶原病院	22-2535	中殿町
川嵜整形外科病院	24-0464	宮夫
中津脳神経外科病院	32-2555	福島
松永循環器病院	24-6060	中央町
村上記念病院	23-3333	諸町
中津第一病院	23-1123	宮夫

夜間や休日に救急車を呼ぶか、病院に行くか迷った時は

おとな(15歳以上)の救急電話相談

……☎097-532-7119 または #7119

こどもの救急電話相談

……☎097-503-8822 または #8000

※19時～翌8時、日曜・祝日は8時～翌8時可



- 救急医療のひっ迫を防ぐため、軽い風邪症状などの場合は、できるだけ平日に受診してください。
- 受診が可能かどうか、**必ず事前に医療機関に電話で確認してください。**
- 痛みが激しい場合や呼吸が困難な場合など、症状が重篤と思われる場合は、迷わず救急車を呼んでください。

健康ガイド

■問合せ・予約先

- ・こどもの健診や相談について
こども家庭センター（☎22-1170）
 - ・おとなの健診や相談について
地域医療対策課（☎62-9211）
- ◎健診の日程については、市ホームページをご覧ください。



市民健康相談

- 日時 4月9日(木) 9時～10時30分
 - 場所 市役所1階 第2相談室（市民ホール内）
 - 内容 健康相談、糖尿病相談、血圧測定、尿検査・尿中塩分測定※、栄養相談
 - 持ち物 健診結果、お薬手帳など
- ※尿検査をする人は前日までに採尿容器を配布するのでご連絡ください。

妊婦・赤ちゃん健康相談

- 日時 4月22日(木) 13時30分～14時30分
 - 場所 如水コミュニティーセンター
 - 内容 妊婦相談、赤ちゃんの身長・体重測定、育児相談、栄養相談
 - 持ち物 母子健康手帳、バスタオル
- ※校区に関係なくお越しください。
- 予約開始日 3月26日(木) ▲ネット予約



令和8年度 高齢者肺炎球菌予防接種

- 対象 ①65歳の人 ②60歳～64歳で、心臓、じん臓、呼吸器、ヒト免疫不全ウイルスによる障害があり、日常生活がほとんど不可能な人（身体障害者手帳1級相当）
- ※①には誕生日翌月に案内と予診票を送付します。
- 接種期限 66歳の誕生日の前日まで（1人1回）
 - ※接種期限を過ぎると全額自己負担となります。
 - 自己負担額 4,000円
 - ※過去に肺炎球菌ワクチン（プレバナー・ニューモバックス）を接種した人（自費含む）は、助成の対象になりません。
 - ※生活保護申請中の人は、接種前にお問い合わせください。



▲詳細

乳幼児健診

期日	対象児
5月12日(火)	4か月児
5月19日(火)	7か月児
5月26日(火)	1歳6か月児 (令和6年11月生まれ)
6月2日(火)	3歳6か月児 (令和4年11月生まれ)

※対象者には個別に郵送で案内します。
※対象月に受けられない場合は2～3か月以内に受けてください。

■場所 三光コミュニティーセンター

参加してみませんか？

地域運動教室

市民であればどなたでも参加できます。
予約は不要です。ぜひお気軽にご参加ください！

●フレッシュ体操豊田（豊田地区）



上履き用の靴、
飲み物、汗拭きタオル
を持参ください！

日時 第3月曜日
13時30分～15時

場所 豊田公民館

問合せ先 地域医療対策課地域医療対策係



▲教室一覧

令和8年度 带状疱疹予防接種

- 対象 ①年度内に65、70、75、80、85、90、95、100歳になる人 ②60歳～64歳でヒト免疫不全ウイルスによる障害があり、日常生活がほとんど不可能な人（身体障害者手帳1級相当）
- ※①には案内と予診票を送付します。
- 接種期間 4月1日(火)～令和9年3月31日(木)
 - ※対象となるのは一度限りです。
 - ※接種期間を過ぎると全額自己負担となります。

■自己負担額

ワクチンの種類	回数	金額
生ワクチン	1回	3,000円/回
組換えワクチン	2回	7,000円/回

◎定期予防接種に該当しない50歳以上を対象とした任意予防接種は令和9年3月31日(木)まで延長します。



▲詳細

▼題字▼
なかつ

は、私が書きました。



深水小学校6年
やまもと りくと
山本 陸斗さん

人口と世帯
(2月28日現在)

		(前月比)
総人口	81,142人	(-14)
男	40,060人	(+14)
女	41,082人	(-28)
世帯数	41,894世帯	(+37)

つなぐ

17



中津市長 奥塚 正典

昨夏、好きな背番号入れのできるTシャツをこしらえました。さて何番にするか考え、記念に自分の年齢にすることにしました。その数字の左右を入れ替えると自分にとって面白いこと気づきました。

時計の針を50年以上戻します。当時高校生、南沙織さんの歌「17才」、青い空を思わせるさわやかな歌声でした。また女性雑誌「セブンティーン」は若者文化を代表し、私たち世代にとって「17」は青春真っただ中を表わすシンボルの数字でした。実は、私にとって「17」は、不思議な縁ありの数字なのです。

汗と土のおいがする数字と言ったらよいのでしょうか。学生時代、所属していたソフトボール部、渡されたユニフォームの背番号がたまたま「17」。当時は自分の生き方に迷い進路が定まりません。そんな中、グラウンドで数知れぬノックを受け土まみれになるまで無心に白球を追いかけると、不思議と体内エネルギーが呼び起こされました。「17」はその原動力でした。

さらに社会人になって職場の野球チームで与えられたのが再び「17」、自分で選んだわけでもない馴染みの数字に親しみが深まりました。仕事が終わると何もかも忘れ野球に打ち興じました。

今、多くのファンが「17」番に熱狂していますね。大谷選手のあの異次元の活躍は驚くばかりで元気をもらえます。こちらは草野球レベル、同じ背番号と言っただけで何の関係もないのですが、なにかしら嬉しいものです。

背番号「17」のTシャツは着心地満点。キャラクター入りのデザインが若者向きでちよつと気恥ずかしいものの、人生と言う大きなグラウンドに立ってあの若き日のように元気にプレーしてみたいものです。いやいや、これは「1年寄りの冷や水」、せめて心意気だけでも「セブンティーン」で！



わが家の
アイドル



フリオ アラリエル
FURIO ALARIELLE
コル ライムンド
COLE RAYMUNDOさん



フリオ キース
FURIO KEITH
カライル ライムンド
CARLISLE RAYMUNDOさん



随時募集中!
◀ネット申込



おにづか なつみ
鬼塚 夏紀さん



ながはた みく
長畑 翠桜さん



ありやす えな
有安 咲凪さん

ネモフィラフェスティバル

太鼓の演奏や神楽、飲食ブースの出店などもあります。

- 日時 4月12日(日) 11時~13時30分
- 場所 旧レストハウス洞門駐車場
- 問合先 青にこだわるまちづくり実行委員会事務局
(本耶馬溪支所地域振興課内・☎52-2211)

